

ORIENTACIÓN ACADÉMICA Y PROFESIONAL

“Qué necesito saber”

Guía para 4º de E.S.O. en centros de Castilla y León



Este material está dirigido a profesor@s tutor@s, familias y alumn@s de 4º de E.S.O.

Para cualquier ampliación y actualización de la información aquí resumida, puede consultarse en la siguiente dirección:

<http://www.orientagarciabernalt.com>

Cualquier aportación, sugerencia o consulta sobre esta guía, así como pedido de ejemplares reprografiados puede hacerse a través de:

jmssiv@gmail.com

© Joan M. Sala Sivera.

ISBN: 978-84-920194-6-5

1ª edición electrónica: Febrero 2010

2ª edición: Enero 2012

Las informaciones están tomadas de fuentes educativas institucionales.

ÍNDICE

1.- VISIÓN GENERAL DEL SISTEMA EDUCATIVO	5
2.- ¿QUIÉNES PODRÁN GRADUARSE EN E.S.O.?	7
3.- LOS BACHILLERATOS	
3.1.- <i>¿Qué se estudia en bachillerato?</i>	9
3.2.- <i>La promoción y titulación en el bachillerato.</i>	11
3.3.- <i>La continuación de estudios, después del bachillerato</i>	11
3.3.1.- Los estudios universitarios	
1.- <i>Nueva estructuración de los estudios universitarios</i>	12
2.- <i>La oferta de estudios</i>	13
3.- <i>El acceso a los estudios universitarios</i>	16
4.- <i>Estructura de la prueba de acceso.</i>	16
5.- <i>Nota de admisión a las enseñanzas universitarias.</i>	17
6.- <i>Analiza cuál es tu caso.</i>	17
3.3.2.- <i>La Formación Profesional Específica de Grado Superior</i>	28
3.3.3.- <i>Las enseñanzas superiores de arte dramático</i>	31
3.3.4.- <i>Las enseñanzas artísticas superiores</i>	31
3.3.5.- <i>Las enseñanzas de artes plásticas y diseño de grado superior.</i>	32
3.3.6.- <i>Las enseñanzas deportivas de grado superior.</i>	34
3.3.7.- <i>Las enseñanzas para los oficiales de carrera de cuerpos militares</i>	35
4.- LOS CICLOS FORMATIVOS DE GRADO MEDIO	37
5.- RUTAS DESCONOCIDAS	
5.1.- <i>Las Escuelas Oficiales de Idiomas.</i>	39
5.2.- <i>Las enseñanzas de música</i>	40
5.3.- <i>Las enseñanzas de danza</i>	41
5.4.- <i>Las enseñanzas artísticas de grado medio.</i>	42
5.5.- <i>Las enseñanzas deportivas</i>	44
5.3.- <i>La inserción laboral.</i>	45
6.- ¿Y SI NO TITULO?	
6.1.- <i>Programas de Cualificación Profesional Inicial</i>	47
6.2.- <i>Programa de Diversificación Curricular de 1 año</i>	50
6.3.- <i>Repetición de curso</i>	50
6.4.- <i>Curso de Acceso a Ciclos Formativos de Grado Medio</i>	50
6.5.- <i>Pruebas de Acceso a Ciclos Formativos de Grado Medio.</i>	51
6.6.- <i>Pruebas libres para la obtención del título de Graduado en E.S.O.</i>	51
6.7.- <i>Prueba de áreas pendientes para la obtención del título de Graduado en E.S.O.</i>	52
6.8.- <i>Educación Secundaria para Personas Adultas</i>	52
7.- ¿CUÁL CREES QUE ES TU CASO?	55
ANEXO I: OFERTA DE CICLOS DE FORMACIÓN PROFESIONAL EN CASTILLA Y LEÓN	
ANEXO II: OFERTA DE PROGRAMAS DE CUALIFICACIÓN PROFESIONAL EN CASTILLA Y LEÓN	

1.- VISIÓN GENERAL DEL SISTEMA EDUCATIVO

Puedes empezar por echarle un vistazo “a vista de pájaro” a los caminos que aún te quedan por recorrer en tu formación.

Con el siguiente gráfico, puedes tener una visión de conjunto de las diferentes vías. Ahora bien, el paso más inmediato es aprobar el 4º de la E.S.O. que te abrirá nuevas posibilidades para desde «ya» ir adoptando la más acertada decisión.

Comenta en grupo, con el tutor/a, las diferentes opciones o itinerarios que se representan en el siguiente gráfico.

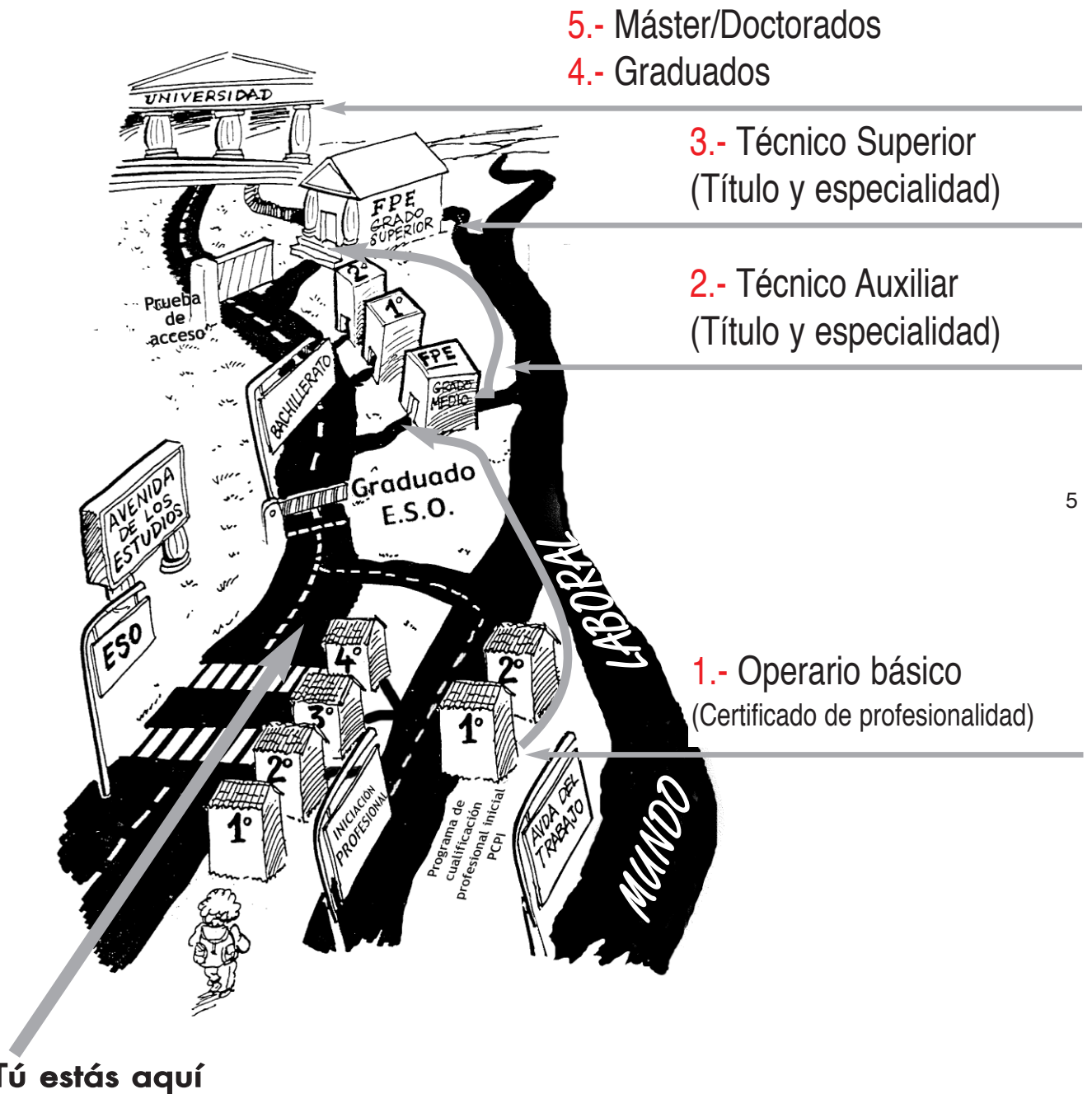

Tú estás aquí

¿Cómo continuar?

Ahora que estás a punto de terminar tu paso por la E.S.O., te servirá recordar las características más importantes de la etapa que finalizas, y el sentido que ha debido tener para ti.

- Es una etapa educativa que comprende la escolarización obligatoria de los 12 hasta los 16 años (18 años como máximo), organizada en **cuatro cursos**: 1º - 2º - 3º - 4º ESO
- Aunque al finalizar los cuatro cursos o agotar la edad máxima de escolarización en la ESO, el alumno puede concluir su formación reglada, la etapa tiene un **carácter preparatorio**. Es decir, prepara para continuar estudios de Bachillerato o de Formación Profesional (Ciclos Formativos de Grado Medio).
- El alumno que supera las competencias básica previstas, alcanza el **Graduado en Educación Secundaria Obligatoria**.
- A quien no alcance las competencias básica se le entrega una **acreditación** donde constan los años de estudios realizados y las calificaciones obtenidas.
- Sólo es posible la repetición en un curso y, de forma extraordinaria, otro curso más, dos como máximo en toda la etapa de la ESO. (Existe una excepcionalidad para una segunda repetición de 4º E.S.O. que se explica a continuación)
- La evaluación se realiza en términos de Sobresaliente, Notable, Bien, Suficiente o Insuficiente acompañándose de una nota numérica sin decimales:
 - 4 ó menos: Insuficiente
 - 5: Suficiente
 - 6: Bien
 - 7-8: Notable
 - 9-10: Sobresaliente
- Los alumnos pueden realizar en septiembre una prueba extraordinaria de aquellas áreas o materias que no hayan superado en la última evaluación del curso.
- Al finalizar el cuarto curso, el equipo de profesores del grupo, emite un **informe de orientación escolar** para cada alumno, con el fin de orientar a los padres o representantes legales y a los alumnos en la elección de los itinerarios o de su futuro académico y profesional, que tendrá carácter confidencial y no vinculante.
- Repasa en el siguiente gráfico el conjunto de **alternativas** y caminos que encontrarás al finalizar este curso. Más adelante las iremos detallando tranquilamente:

6

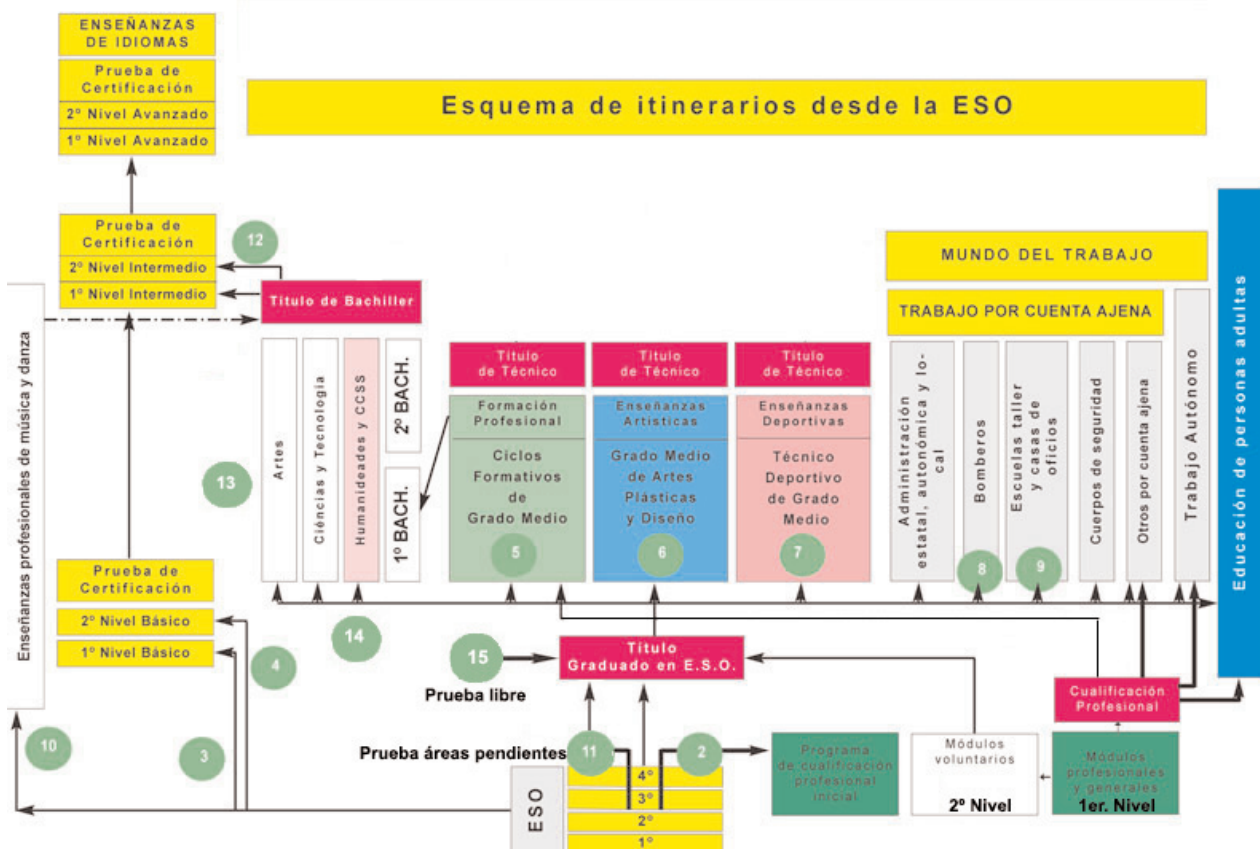

2.- ¿QUIÉNES PODRÁN GRADUARSE EN E.S.O.?

1. Los alumnos que al término de la educación secundaria obligatoria hayan alcanzado las competencias básicas y los objetivos de la misma en la evaluación final ordinaria de Junio y hayan sido evaluados positivamente en todas las materias, recibirán el **Título de Graduado** en Educación Secundaria Obligatoria.
2. Los alumnos que no se encuentren en el supuesto anterior deberán realizar pruebas extraordinarias al comienzo del mes de **septiembre**, tras las cuales las Juntas de Profesores habrán de adoptar la decisión de titulación, según los siguientes criterios:
 - a. Obtendrán directamente el título de Graduado en Educación Secundaria Obligatoria los alumnos que superen **todas** las materias de la etapa.
 - b. Asimismo, podrán obtener dicho título aquellos que hayan finalizado el curso con evaluación negativa en **una o dos** materias, y excepcionalmente en tres. No podrán obtener el título aquellos alumnos que tengan pendiente simultáneamente lengua castellana y literatura, y matemáticas, junto a una tercera materia suspensa.

La Junta de Profesores considerará, tras un estudio académico de cada caso, si la naturaleza y el peso de las materias no superadas en el conjunto de la etapa no ha impedido alcanzar las competencias básicas y los objetivos de la etapa al alumno.

La valoración de cada caso se realizará teniendo en cuenta la trayectoria del alumno a lo largo de su escolarización, realizada, por el tutor del alumno, mediante los siguientes indicadores:

- i. Calificaciones del alumno durante el curso.
- ii. Calificaciones de las materias no superadas en septiembre.
- iii. Áreas pendientes de cursos anteriores superadas este año.
- iv. La pérdida del derecho a la evaluación continua.
- v. Las faltas y conductas contrarias a la convivencia cometidas.

7

Tras el análisis de la situación académica del alumno y a propuesta del tutor, la decisión sobre la titulación será adoptada por consenso del equipo docente. Si ello no fuera posible, se adoptará por mayoría de dos tercios de los profesores que imparten clase al alumno.

Los alumnos del segundo año del **programa de diversificación curricular** obtendrán el título de Graduado en ESO si superan todos los ámbitos y materias que integran el programa. Asimismo, podrán obtener dicho título aquellos que, habiendo superado los dos ámbitos, tengan evaluación negativa en una, dos y excepcionalmente en tres materias, siempre que la Junta de Profesores considere, tras un estudio académico de cada caso, que hayan alcanzado las competencias básicas y los objetivos de la etapa. La valoración de cada caso se realizará teniendo en cuenta la trayectoria del alumno a lo largo de su escolarización, realizada por parte del tutor, mediante los mismos indicadores que se han indicado para la titulación general de la ESO.

Las alternativas que pueden presentar los resultados al finalizar 4º las puedes estudiar en el siguiente esquema y las posteriores aclaraciones:

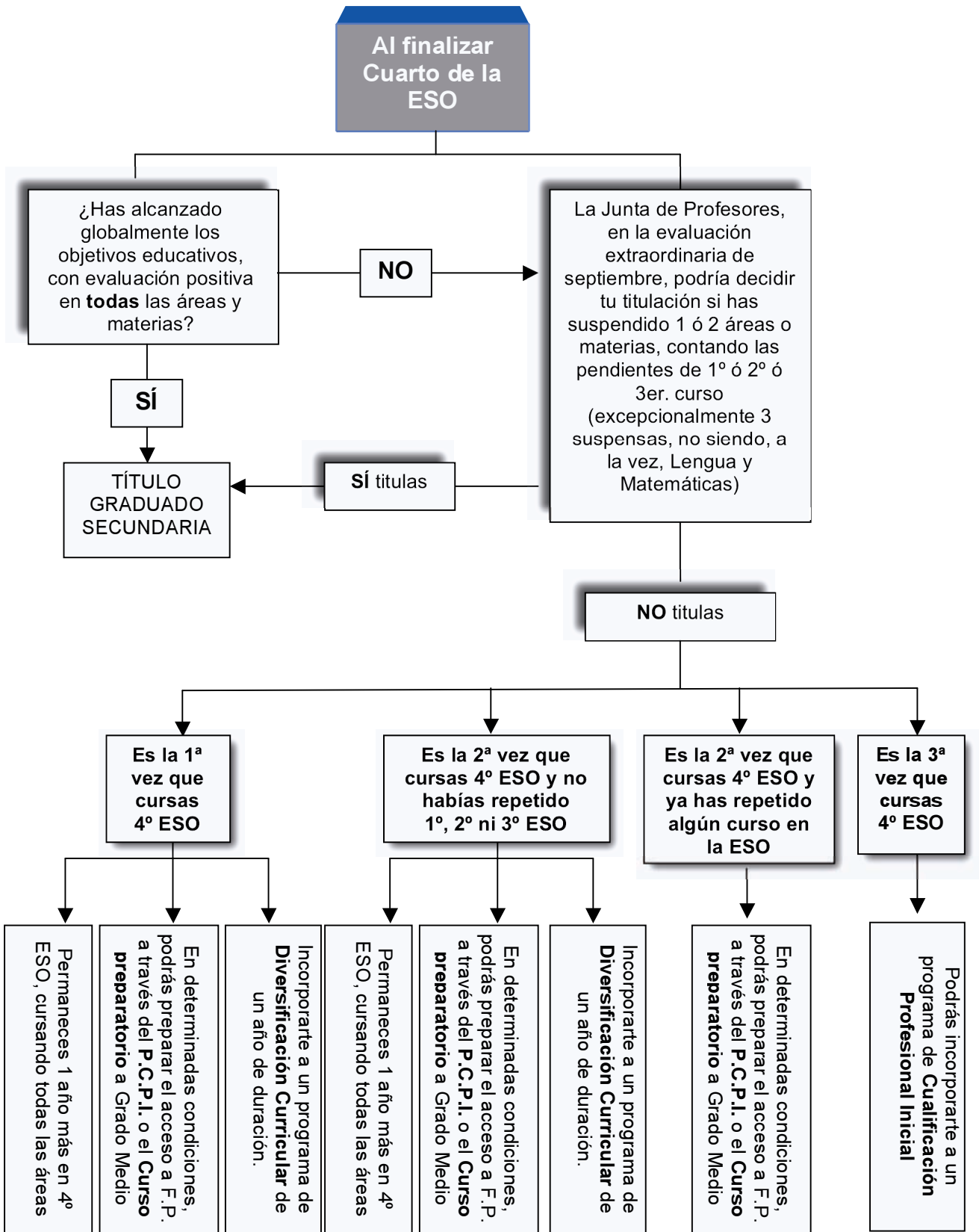

8

Como ves, tienes por delante diferentes situaciones en las que podrías encontrarte al finalizar este curso. Has de conocer, pues cada una de ellas. Se explican al detalle en las siguientes páginas.

Primeramente, sitúate en la preferible de todas las situaciones que has observado en el gráfico; la obtención del título de Graduado en Secundaria, y échale un vistazo a la opción de seguir los estudios de Bachillerato. Después podrás consultar otras alternativas.

3.- LOS BACHILLERATOS

3.1.- ¿Qué se estudia en bachillerato?

El Bachillerato es una etapa de dos años de duración. Se configura en tres modalidades, cuyos planes de estudios se exponen a continuación. (Pueden cambiar las posibilidades de elección en alguna materia propia de modalidad u optativa, pues cada centro tiene autonomía para concretar su plan de estudios. Conviene que pidas información más precisa a tu tutor/a u orientador/a).

Primer curso		Segundo curso	
MATERIAS COMUNES		MATERIAS COMUNES	
• Educación física	2 h.	• Historia de la filosofía	3 h.
• Filosofía y ciudadanía	3 h.	• Historia de España	4 h.
• Lengua castellana y literatura I	3 h.	• Lengua y Literatura II	4 h.
• Lengua extranjera I	3 h.	• Lengua extranjera; Inglés II	3 h.
• Ciencias para el mundo contemporáneo	2 h.		
• Religión/Medidas de atención alternativas	2 h.		
MODALIDAD HUMANIDADES Y CIENCIAS SOCIALES			
3 MATERIAS DE MODALIDAD (4 h. cada una)		3 MATERIAS DE MODALIDAD (4 h. cada una)	
• Hª del Mundo Contemporáneo (obligatoria)		• Latín II	
• Latín I		• Griego II	
• Griego I		• Historia del Arte	
• Matemáticas aplicadas a las ciencias sociales I		• Matemáticas aplicadas a las ciencias sociales II	
• Economía		• Geografía	
		• Economía de la empresa	
		• Literatura universal	
Se eligen 2 de entre las no obligatorias			
El centro puede organizar las materias en bloques: (Humanidades – Ciencias Sociales)			
1 MATERIA OPTATIVA (3 h.) Elegir una:		1 MATERIA OPTATIVA (4 h.) Elegir una:	
• Fundamentos de Administración y Gestión (específica de la modalidad)		• Fundamentos de Administración y Gestión (específica de la modalidad)	
• Segunda lengua extranjera I		• Segunda lengua extranjera II	
• Tecnologías de la Información y la Comunicación		• Tecnologías de la Información y la Comunicación	
• Psicología		• Psicología	
• Historia de la Música		• Historia de la Música	
• Estadística Aplicada		• Estadística Aplicada	
		• El centro puede ofertar como optativas materias de modalidad que se impartan en el mismo.	

9

Recuerda que esta modalidad está dirigida a aquellos alumnos y alumnas interesados por las Artes y Humanidades (Literatura, Lengua, Filosofía, Arte,...) y las Ciencias Sociales y Jurídicas (Geografía, Historia, Economía, Derecho,...).

MODALIDAD DE CIENCIAS Y TECNOLOGÍA	
3 MATERIAS DE MODALIDAD (4 h. cada una)	3 MATERIAS DE MODALIDAD (4 h. cada una)
• Matemáticas I (obligatoria)	• Química
• Física y Química (obligatoria)	• Biología
• Dibujo Técnico I	• Matemáticas II
• Biología y Geología	• Física
• Tecnología Industrial I	• Ciencias de la Tierra y Medioambientales
	• Dibujo Técnico II
	• Tecnología Industrial II
	• Electrotecnia
Se elige 1 de entre las no obligatorias	
El centro puede organizar las materias en bloques: (Ciencias de la salud y del medioambiente – Ciencias e ingeniería)	
1 MATERIA OPTATIVA (3 h.) Elegir una:	1 MATERIA OPTATIVA (4 h.) Elegir una:
• Geología (específica de la modalidad)	• Geología (específica de la modalidad)
• Economía (específica de la modalidad)	• Economía (específica de la modalidad)
• Fundamentos de Electrónica (específica de la modalidad)	• Fundamentos de Electrónica (específica de la modalidad)
• Segunda lengua extranjera I	• Segunda lengua extranjera II
• Tecnologías de la Información y la Comunicación	• Tecnologías de la Información y la Comunicación
• Psicología	• Psicología
• Historia de la Música	• Historia de la Música
• Estadística Aplicada	• Estadística Aplicada
	• El centro puede ofertar como optativas materias de modalidad que se impartan en el mismo.

O recuerda que la modalidad de Ciencias y Tecnología se dirige al alumnado interesado tanto por las áreas de Ingeniería y Arquitectura, Ciencias y Ciencias de la Salud, como por los contenidos de las ciencias empíricas, las matemáticas y los estudios científico-sanitarios, por el estudio de los procesos tecnológicos y de los materiales e instrumentos empleados en la producción de bienes y servicios. Así pretende proporcionar al alumno los conocimientos de los objetos técnicos, su fundamentación científica, sus procesos de concepción, diseño, fabricación y los métodos operativos que permiten modificarlos y adaptarlos a las nuevas necesidades.

MODALIDAD DE ARTES			
Vía Artes plásticas, imagen y diseño 3 MATERIAS DE MODALIDAD (4 h.)		Vía Artes escénicas, música y danza 3 MATERIAS DE MODALIDAD (4 h.)	
Primer curso	Segundo curso	Primer curso	Segundo curso
<ul style="list-style-type: none"> Dibujo artístico I Dibujo Técnico I Cultura audiovisual Volumen 	<ul style="list-style-type: none"> Dibujo artístico II Dibujo Técnico II Historia del Arte Diseño Técnicas de expresión gráfico-plástica 	<ul style="list-style-type: none"> Análisis musical I Anatomía aplicada Artes escénicas Cultura audiovisual 	<ul style="list-style-type: none"> Análisis musical II Literatura Universal Historia de la música y danza Lenguaje y práctica musical
MATERIAS OPTATIVAS Elegir una para cada curso:		MATERIAS OPTATIVAS Elegir una para cada curso:	
<ul style="list-style-type: none"> Talleres artísticos Matemáticas de la forma Ampliación de los sistemas de representación Volumen II Segunda lengua extranjera I y II Tecnologías de la Información y la Comunicación 		<ul style="list-style-type: none"> Coro Interpretación Segunda lengua extranjera I y II Tecnologías de la Información y la Comunicación 	

Esta modalidad está dirigida a aquellos alumnos y alumnas interesados por la pintura, escultura, el diseño y en general en todo lo relacionado con las artes plásticas. Para ello es conveniente disponer de una cierta predisposición y un dominio, más o menos experto de los principales instrumentos utilizados en el ámbito artístico.

La **modalidad de artes**, podrás cursarla en:

10

<p>Escuela de Arte y Superior de Conservación y Restauración de Bienes Culturales de Ávila Plaza de Granada, 2. 05003 Ávila. Tfno. 920 22 16 62 Fax 920 25 32 04 Correo elec.: escuela.arte.av@jcyl.es</p>
<p>Escuela de Arte y Superior de Diseño, Conservación y Restauración de Bienes Culturales de Burgos Francisco de Vitoria s/n. 09006 Burgos. Tfno. 947 22 75 82 Fax 947 23 56 11 Correo elec.: info@escueladearteburgos.com Página web: www.escueladearteburgos.com</p>
<p>Escuela de Arte y Superior de Conservación y Restauración de Bienes Culturales de León Pablo Flórez, 4. 24003 León. Tfno. 987 24 59 68 Fax 987 22 60 24 Correo elec.: escuela.arte.le@jcyl.es. Página web: www.escuelarteleon.com</p>
<p>Escuela de Arte y Superior de Conservación y Restauración de Bienes Culturales “Mariano Timón” de Palencia Avda. Casado del Alisal, 12. 34001 Palencia. Tfno. 979 74 28 46 Fax 979 75 25 41 Correo elec.: escuela.arte.pa@jcyl.es</p>
<p>Escuela de Arte de Salamanca: Filiberto Villalobos, 7 – 27. 37007 Salamanca. Tfno. 923 26 31 96 Fax 923 26 15 24 escueladeartosalamanca@telefonica.net - www.escueladeartosalamanca.com</p>
<p>Escuela de Arte y Superior de Diseño de Segovia Juan Bravo, 33. 40001 Segovia. Tfno. 921 46 26 74 Fax 921 46 26 77 Correo elec.: escuela.arte.sg@jcyl.es</p>
<p>Escuela de Arte y Superior de Diseño “Virgen del Mirón” de Soria Tirso de Molina, 5. 42004 Soria. Tfno. 975 21 31 93 Fax 975 22 95 94 Correo elec.: eartsoria@empresas.retecal.es</p>
<p>Escuela de Arte y Superior de Diseño de Zamora Avda. Plaza de Toros, 2. 49007 Zamora. Tfno. 980 51 43 41 Fax 980 51 43 60 Correo elec.: escuela.arte.za@jcyl.es</p>
<p>Escuela de Arte y Superior de Conservación y Restauración de Bienes Culturales de Valladolid Leopoldo Cano, 20. 47003 Valladolid. Tfno. 983 30 60 81 Fax 983 29 50 80 Correo elec.: escuela.arte.va@jcyl.es. Página web: www.eico.net/EEAA/</p>
<p>También se puede cursar el Bachillerato de la modalidad de Artes en Institutos de Educación Secundaria tales como: el I.E.S. Gil y Carrasco de Ponferrada (León), el I.E.S. Delicias de Valladolid, el I.E.S. Vela Zanetti de Aranda de Duero (Burgos).</p>

3.2.- La promoción y titulación en el bachillerato

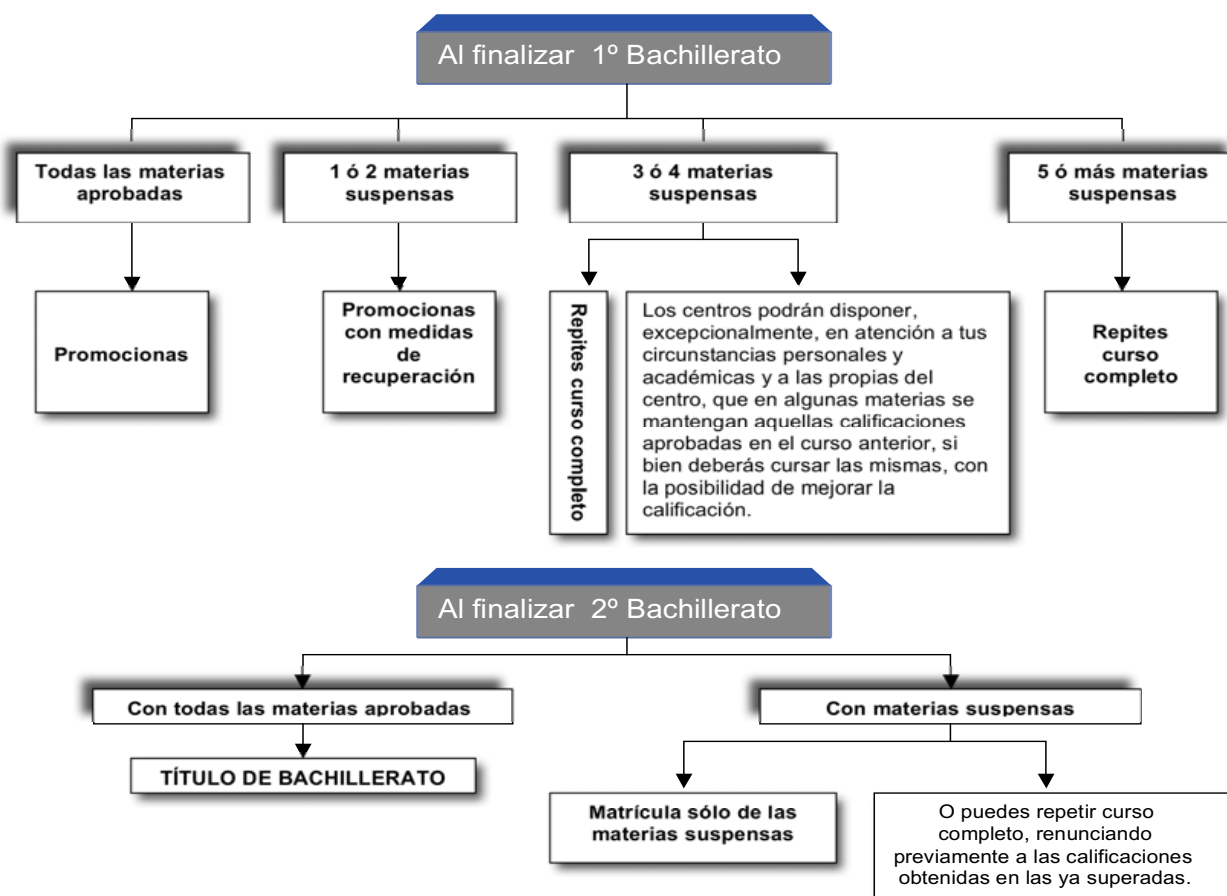

11

A excepción de los alumnos que cursen las enseñanzas de bachillerato en régimen nocturno o a distancia, el tiempo permitido para cursar el Bachillerato (1º y 2º) es de cuatro cursos académicos.

La evaluación es **continua**, y los resultados se expresan mediante calificaciones numéricas de cero a diez sin decimales, considerándose negativas las calificaciones inferiores a cinco.

El título de Bachiller será único y en él constará la modalidad cursada y la calificación final obtenida, expresada con dos decimales.

3.3.- La continuación de estudios, después del bachillerato

Y obtenido el título de Bachiller se podrá:

- Iniciar **estudios universitarios**, para lo que será necesario superar una prueba de acceso a los estudios universitarios que, con las calificaciones obtenidas en el bachillerato, valorará la madurez académica de los alumnos y alumnas.
- Acceder a la **Formación Profesional** Específica de Grado Superior.
- Acceder a los grados y **estudios superiores de las enseñanzas artísticas**, previa superación de la correspondiente prueba específica.
- Iniciar **otros estudios**.
- Incorporarse al **mundo laboral**.

Aunque la información completa, acerca de estas alternativas, se te proporcionará en el próximo curso, sí es imprescindible que conozcas las principales posibilidades de continuar estudios. En especial, los universitarios, pues de la elección que hayas hecho en el BACHILLERATO pueden depender dichas posibilidades en un futuro cercano.

3.3.1.- Los estudios universitarios

1.- Nueva estructuración de los estudios universitarios

Los estudios universitarios se encuentran, en estos momentos, adaptados a los requerimientos del nuevo Espacio Europeo de Educación Superior (Declaración de Bolonia, 1999). El EEES es un ambicioso proyecto de convergencia de los sistemas universitarios de 46 países europeos (más de los que componen la propia UE) cuyo fin primordial es homogeneizar la enseñanza universitaria y los títulos profesionales que ésta otorga.

Los alumnos que accedan a las enseñanzas universitarias se van a encontrar con unos estudios estructurados del modo siguiente:

SISTEMA ANTIGUO		ESPACIO EUROPEO DE EDUCACIÓN SUPERIOR	
Diplomaturas e Ingenierías Técnicas (3 años)	Grado	Grados (4 años)*	Formación básica de nivel universitario
Licenciaturas e Ingenierías Superiores (4, 5 ó 6 años)			
Doctorado	Posgrado	Másteres Oficiales (1 ó 2 años)	Formación especializada
		Doctorado	Formación avanzada en técnicas de investigación

(*) Con algunas excepciones, como Arquitectura, Farmacia, Odontología o Veterinaria (5 años) o Medicina (6 años).

Los nuevos estudios de **Grado** desarrollan planes de estudio ajustados al siguiente esquema:

ESTRUCTURA DE LOS GRADOS		
Tipo de Materias		Observaciones
Materias BÁSICAS	Establecidas por el Ministerio y pertenecientes a las Áreas de Conocimiento afines a los Grados	Generalmente dentro de los primeros cursos. Facilitan la movilidad entre Grados
Materias OBLIGATORIAS	Establecidas por cada Universidad	En cualquier curso
Materias OPTATIVAS	El alumno elige en función de la oferta que realiza cada Universidad	Generalmente dentro de los últimos cursos
PRÁCTICAS EXTERNAS	Prácticas en empresas y organizaciones	Obligatorias, o no, según cada Universidad. En los últimos cursos
TRABAJO Fin de Grado	Investigación dirigida	Obligatorio en todos los Grados. En el último curso

El **Posgrado** se compone de dos tipos de títulos: El *Máster* y el *Doctorado*. Los *Másteres Universitarios* suponen una formación para la especialización profesional, que puede durar un año (60 créditos) o dos años (120 créditos). Para acceder a un Máster es necesario ser graduado (por el nuevo sistema) o titulado por el sistema antiguo.

El *Doctorado*, máximo título universitario, es una formación avanzada en técnicas de investigación. El Programa de Doctorado se compone de un Periodo de Formación y del posterior Periodo de Investigación. Para acceder al Periodo de Formación han de cumplirse los mismos requisitos que para acceder a los estudios de Máster. Para acceder directamente al Periodo de Investigación es necesario haber superado 60 créditos de uno o varios Másteres Universitarios, o poseer un título de Grado de, al menos, 300 créditos. El Periodo de Investigación finaliza con la presentación y defensa de la Tesis Doctoral.

El nuevo Crédito Europeo (ECTS), es el reconocimiento del tiempo y el esfuerzo del propio estudiante en el desarrollo de su aprendizaje. El crédito “antiguo” sólo reconocía las horas de clase que recibía un alumno. Con el crédito ECTS no sólo se va a reconocer las horas de clase presenciales (teóricas y prácticas), sino también las de las tutorías, los exámenes, las prácticas en empresas, así como la estimación del tiempo que el alumno precisa para el desarrollo del trabajo autónomo (estudio, trabajos...).

1 ECTS = 25-30 horas.

Cada año del Grado = 60 ECTS (1.500-1.800 horas).

Un Grado completo (4 años) = 60 x 4 = 240 ECTS

2.- La oferta de estudios

La implantación de los nuevos títulos adaptados al EEES viene siendo progresiva y siempre a iniciativa de cada Universidad, quien tras la verificación de los estudios propuestos por el Ministerio de Educación (ANECA) y con la autorización de la propia Comunidad Autónoma, establece su oferta particular de títulos de Grado y de Posgrado. A continuación se muestran los títulos de Grado, aprobados o pendientes de su aprobación, que ofertan las universidades de Castilla y León:

GRADOS		
UNIVERSIDAD DE BURGOS	RAMA DE CIENCIAS DE LA SALUD Ciencia y Tecnología de los Alimentos Enfermería Terapia Ocupacional RAMA DE CIENCIAS SOCIALES Y JURÍDICAS Administración y Dirección de Empresas Ciencia Política y Gestión Pública Comunicación Audiovisual Derecho Educación Social Finanzas y Contabilidad Maestro de Educación Infantil Maestro de Educación Primaria Pedagogía Relaciones Laborales y Recursos Humanos Turismo ADE y Derecho	RAMA DE ARTES Y HUMANIDADES Español, Lengua y literatura Historia y Patrimonio RAMA DE INGENIERÍA Y ARQUITECTURA Ingeniería Agroalimentaria y del Medio Rural Ingeniería de Edificación Ingeniería de Obras Públicas en Construcciones Civiles Ingeniería de Obras Públicas en Transportes y Servicios Urbanos Ingeniería de Organización Industrial Ingeniería de Tecnologías de Caminos Ingeniería Electrónica Industrial y Automática Ingeniería Informática Ingeniería Mecánica RAMA DE CIENCIAS Química
UNIVERSIDAD DE LEÓN	RAMA DE CIENCIAS Ciencia y Tecnología de los Alimentos Biología Ciencias Ambientales Biotecnología RAMA DE ARTE Y HUMANIDADES Historia Historia del Arte Lengua Española y su Literatura Filología Moderna, Inglés Información y Documentación Geografía y Ordenación del Territorio RAMA DE CIENCIAS SOCIALES Y JURÍDICAS Derecho Administración y Dirección de Empresas Finanzas Economía Marketing e Investigación de Mercados Comercio Internacional Relaciones Laborales y Recursos Humanos Maestro de Educación Infantil Maestro de Educación Primaria Educación Social Trabajo Social Ciencias de la Actividad Física y del Deporte	RAMA DE INGENIERÍA Y ARQUITECTURA Ingeniería Electrónica Industrial y Automática Ingeniería Mecánica Ingeniería Informática Ingeniería Aeroespacial Ingeniería Minera Ingeniería de la Energía Ingeniería en Geomática y Topografía (Ponferrada) Ingeniería Agraria y del Medio Rural Ingeniería Agroambiental Ingeniería Agroalimentaria Ingeniería Forestal y del Medio Natural RAMA DE CIENCIAS DE LA SALUD Enfermería Enfermería (Ponferrada) Fisioterapia (Ponferrada) Veterinaria

GRADOS

UNIVERSIDAD DE SALAMANCA	<p>RAMA DE ARTE Y HUMANIDADES Bellas Artes Estudios Alemanes Estudios Árabes e Islámicos Estudios Franceses Estudios Hebreos y Arameos Estudios Ingleses Estudios Italianos Estudios Portugueses y Brasileños Filología Clásica Filología Hispánica Filosofía Geografía Historia Historia del Arte Historia y Ciencias de la Música Humanidades Lenguas, Literaturas y Culturas Románicas Traducción e Interpretación</p> <p>RAMA DE CIENCIAS Biología Biotecnología Ciencias Ambientales Física Geología Matemáticas Química</p> <p>RAMA DE CIENCIAS DE LA SALUD Enfermería (Ávila) Enfermería (Zamora) Enfermería (Salamanca) Farmacia Fisioterapia Medicina Odontología Psicología Terapia Ocupacional</p>	<p>RAMA DE CIENCIAS SOCIALES Y JURÍDICAS Administración y Dirección de Empresas Ciencia Política y Administración Pública Comunicación Audiovisual Derecho Economía Educación Social Estadística Gestión de Pequeñas y Medianas Empresas Información y Documentación Maestro de Educación Infantil (Ávila) Maestro de Educación Infantil (Zamora) Maestro de Educación Infantil (Salamanca) Maestro de Educación Primaria (Ávila) Maestro de Educación Primaria (Zamora) Maestro de Educación Primaria (Salamanca) Pedagogía Relaciones Laborales y Recursos Humanos (Zamora) Relaciones Laborales y Recursos Humanos (Salamanca) Sociología Trabajo Social Turismo</p> <p>RAMA DE INGENIERÍA Y ARQUITECTURA Ingeniería Agrícola Ingeniería Agroalimentaria Ingeniería Civil (Ávila) Ingeniería Civil (Zamora) Ingeniería de Diseño y Tecnología Textil Ingeniería de Edificación Ingeniería de la Tecnología de Minas y Energía Ingeniería Eléctrica Ingeniería Electrónica Industrial y Automática Ingeniería Geológica Ingeniería Geomática y Topografía Ingeniería Informática Ingeniería Informática en Sistemas de Información Ingeniería Mecánica (Zamora) Ingeniería Mecánica (Béjar) Ingeniería Química</p>
UNIVERSIDAD PONTIFICIA DE SALAMANCA (Salamanca)	<p>RAMA DE CIENCIAS DE LA SALUD Logopedia Enfermería Psicología</p> <p>RAMA DE INGENIERÍA Y ARQUITECTURA Ingeniería Informática</p> <p>RAMA DE CIENCIAS SOCIALES Y JURÍDICAS Ciencias de la Actividad Física y del Deporte Maestro en Educación Infantil Maestro en Educación Primaria Pedagogía Periodismo Publicidad y Relaciones Públicas Comunicación Audiovisual Educación Social</p> <p>RAMA DE ARTES Y HUMANIDADES Filosofía Filología Bíblica Trilingüe Humanidades</p>	

GRADOS		
UNIVERSIDAD DE VALLADOLID	<p>RAMA DE CIENCIAS Enología Estadística Física Matemáticas Óptica y Optometría Química</p> <p>RAMA DE ARTE Y HUMANIDADES Español: Lengua y Literatura Estudios Clásicos Estudios Ingleses Filosofía Geografía y Ordenación del Territorio Historia Historia del Arte Historia y Ciencias de la Música Lenguas Modernas y sus Literaturas Traducción e Interpretación</p> <p>RAMA DE INGENIERÍA Y ARQUITECTURA Arquitectura Ingeniería Agrícola y del Medio Rural (Palencia) Ingeniería Agrícola y del Medio Rural (Soria) Ingeniería Agrícola y del Medio Rural (Valladolid) Ingeniería de las Industrias Agrarias y Alimentarias Ingeniería de Sistemas de Telecomunicación Ingeniería de Sistemas Electrónicos Ingeniería de Tecnologías de la Telecomunicación Ingeniería Eléctrica Ingeniería en Diseño Industrial y Desarrollo del Producto Ingeniería en Electrónica Industrial y Automática Ingeniería en Informática de Sistemas Ingeniería en Organización Industrial Ingeniería en Tecnologías Industriales Ingeniería Forestal y del Medio Natural Ingeniería Forestal: Industrias Forestales Ingeniería Informática Ingeniería Informática de Servicios y Aplicaciones Ingeniería Mecánica Ingeniería Química Ingeniería Telemática</p>	<p>RAMA DE CIENCIAS DE LA SALUD Enfermería (Palencia) Enfermería (Soria) Enfermería (Valladolid) Fisioterapia Logopedia Medicina Nutrición Humana y Dietética</p> <p>RAMA DE CIENCIAS SOCIALES Y JURÍDICAS Administración y Dirección de Empresas (Segovia) Administración y Dirección de Empresas (Soria) Administración y Dirección de Empresas (Valladolid) Comercio Derecho (Segovia) Derecho (Valladolid) Economía Maestro de Educación Infantil (Palencia) Maestro de Educación Infantil (Segovia) Maestro de Educación Infantil (Soria) Maestro de Educación Infantil (Valladolid) Maestro de Educación Primaria (Palencia) Maestro de Educación Primaria (Segovia) Maestro de Educación Primaria (Soria) Maestro de Educación Primaria (Valladolid) Educación Social (Palencia) Educación Social (Valladolid) Finanzas, Banca y Seguros Marketing e Investigación de Mercados Periodismo Publicidad y Relaciones Públicas Relaciones Laborales y Recursos Humanos (Palencia) Relaciones Laborales y Recursos Humanos (Segovia) Relaciones Laborales y Recursos Humanos (Soria) Trabajo Social Turismo Derecho y Administración y Dirección de Empresas Administración y Dirección de Empresas y Relaciones Laborales y Recursos Humanos. (Soria)</p>
UNIVERSIDAD EUROPEA MIGUEL DE CERVANTES (Valladolid)	<p>RAMA DE CIENCIAS Ciencias Ambientales</p> <p>RAMA DE CIENCIAS DE LA SALUD Ciencias de la Actividad Física y del Deporte</p> <p>RAMA DE CIENCIAS SOCIALES Y JURÍDICAS Periodismo Publicidad y Relaciones Públicas Comunicación Audiovisual Turismo Administración y Dirección de Empresas</p> <p>RAMA DE INGENIERÍA Y ARQUITECTURA Ingeniería de la Edificación Ingeniería Informática Ingeniería Agroalimentaria</p>	

GRADOS	
IE UNIVERSITY (Segovia)	RAMA DE CIENCIAS SOCIALES Y JURÍDICAS Comunicación Turismo Administración de Empresas Relaciones internacionales Derecho RAMA DE CIENCIAS DE LA SALUD Psicología RAMA DE ARTES Y HUMANIDADES Historia del arte RAMA DE INGENIERÍA Y ARQUITECTURA Ingeniería de edificación Arquitectura RAMA DE CIENCIAS Biología
UNIVERSIDAD CATÓLICA "SANTA TERESA DE JESÚS" DE ÁVILA	RAMA DE INGENIERÍA Y ARQUITECTURA Ingeniería Forestal Ingeniería Agropecuaria y del Medio Rural Ingeniería Mecánica Ingeniería de Sistemas de Información RAMA DE CIENCIAS Ciencias Ambientales RAMA DE CIENCIAS DE LA SALUD Grado en Enfermería RAMA DE CIENCIAS SOCIALES Y JURÍDICAS Grado en Derecho Grado en Economía Grado en Administración y Dirección de Empresas

3.- El acceso a los estudios universitarios

Para acceder a la Universidad necesitarás haber superado los dos cursos del BACHILLERATO. Y, además, haber superado una PRUEBA DE ACCESO.

16

4.- Estructura de la prueba de acceso

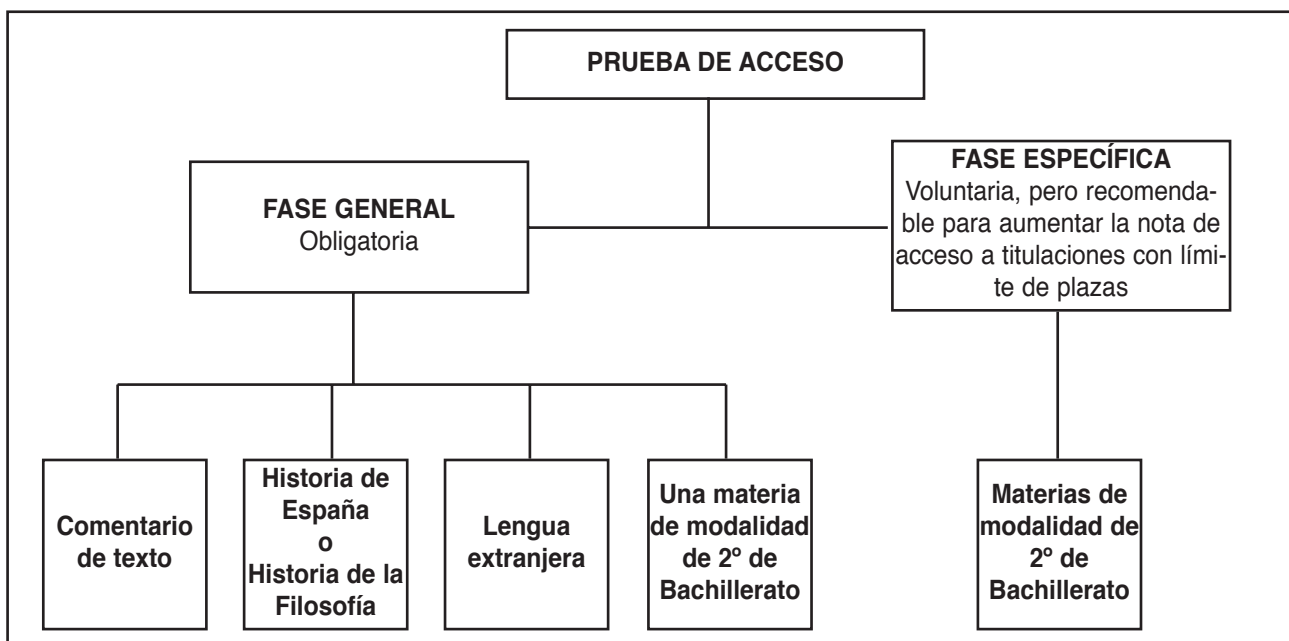

La prueba de acceso a las enseñanzas universitarias oficiales de Grado se estructura en dos fases:

Fase general: Tiene por objeto valorar la madurez y destrezas básicas que debe alcanzar el estudiante al finalizar el bachillerato para seguir las enseñanzas universitarias oficiales de Grado. La fase general consta de los siguientes ejercicios:

- El primer ejercicio consiste en el comentario de un texto no especializado y de carácter informativo, relacionado con las capacidades y contenidos de la materia de Lengua castellana y literatura.
- El segundo ejercicio se centra en las capacidades y contenidos de una de las materias comunes de 2º de bachillerato, a elegir entre Historia de España o Filosofía. (El alumno elige, en su inscripción, la materia común de la que se examinará).
- El tercer ejercicio será de Lengua extranjera, e incluirá comprensión y expresión oral.
- El cuarto ejercicio: sobre una materia de Modalidad de segundo de Bachillerato, a elección del alumno en su inscripción. Esta materia dará al alumno opción preferente para los estudios de Grado de las ramas de conocimiento a los que está adscrita.

Fase Específica: Cada estudiante se podrá examinar de cualquiera de las materias de modalidad de segundo de Bachillerato, distinta a la elegida en la Fase General.

El acceso a la Universidad española, tanto pública como privada, para cursar los estudios conducentes a la obtención de Título de Grado requerirá la **superación de la Prueba de Acceso**, que se calcula del modo siguiente:

$$0,6*NMB + 0,4*CFG \Rightarrow 5$$

(siempre que se haya obtenido una nota mínima de 4 en la Fase General).

NMB = Nota Media Bachillerato

CFG = Calificación Fase General

5.- Nota de admisión a las enseñanzas universitarias

En aquellas carreras en las que se produzca un procedimiento de concurrencia competitiva (más solicitantes que plazas disponibles), se calculará la NOTA DE ADMISIÓN, teniendo en cuenta el siguiente cálculo:

$$0,6*NMB + 0,4*CFG + a*M1 + b*M2$$

M1, M2 = las dos mejores calificaciones de las materias superadas de la Fase Específica y siempre que estén adscritas a la rama del conocimiento del título al que quiera ser admitido (consultar la tabla de la página 26).

a, b = parámetros de ponderación (de 0,1 a 0,2 según disponga cada Universidad para cada materia adscrita a la rama del conocimiento del título al que quiera ser admitido.)

Por eso, los alumnos podrán tener diferentes **Notas de Admisión** para unos mismos estudios en diferentes Universidades e incluso tener opción preferente en unas sí y en otras no. Por ejemplo, el Grado de Estadística en la Universidad de Salamanca tiene como materias preferentes (y ponderadas con 0,2) las adscritas a las ramas del conocimiento de *Ciencias* (Matemáticas II) o de *Ciencias Sociales y Jurídicas* (Economía y Matemáticas aplicadas a las ciencias sociales II). Y, en cambio, el Grado de Estadística en la Universidad de Valladolid tiene como materias preferentes (pero ponderadas con 0,1) las adscritas a las ramas del conocimiento de *Ciencias* (Matemáticas II, Química, Biología, Física) o de *Ingeniería* (Tecnología Industrial II).

6.- Analiza cuál es tu caso

La superación de la Prueba de Acceso (nota media de bachillerato + nota media de la fase general de la prueba) podría bastar para los alumnos que quieran cursar estudios que no tengan concurrencia competitiva, es decir, sin problemas de plazas. Pero conviene atender a las siguientes consideraciones útiles:

1º La concurrencia competitiva puede variar de un curso para otro, pues la nota de admisión que se tenga como referencia de anteriores cursos, se modifica cada año académico en función de la demanda que se puede producir de una determinada titulación de Grado.

2º De ahí que pueda ser útil aumentar nota con la que pueda obtenerse en la fase específica de la prueba. En este caso, es recomendable, dado que sólo se cuentan las mayores notas obtenidas, y no restan cuando no se aprueba alguno o algunos de los exámenes, examinarse de tres materias de modalidad en la fase específica para, así, poder tomar las dos mejores calificaciones (mayores que 5).

3º Hay que estudiar bien la elección de las materias de modalidad para las dos fases de la prueba: una para la fase general y otras para la fase específica, dado que ponderan distinto, en una fase y otra, o para según qué carreras y en qué universidades. La materia de modalidad que se califica dentro de la fase general siempre lleva una ponderación de 0,1 mientras que en la fase específica puede llevar ponderación de 0,2. Es, además, muy importante decidir cuál es esta materia no sólo por su ponderación sino porque es la que da opción preferente a los estudios de Grado de las ramas de conocimiento a las que está adscrita.

En consecuencia, el alumno ha de analizar su caso particular y trazar su estrategia personal desde el momento de la matrícula en 1º de Bachillerato.

- ¿Qué estudios universitarios desearías continuar al finalizar 4º de E.S.O.?
- ¿Dónde se puedes cursar los estudios de Grado que te interesan y cuáles son sus condiciones en el cálculo de la Nota de Admisión?
- ¿Qué materias de modalidad y cuántas elegiré en la Prueba de Acceso?
- ¿En qué modalidad de 2º de bachillerato se estudian?
- Por tanto, ¿de qué modalidad de bachillerato me interesa matricularme el próximo curso y qué elección de asignaturas debo hacer?

Las siguientes informaciones pueden ayudarte. **Simula tu planificación:**

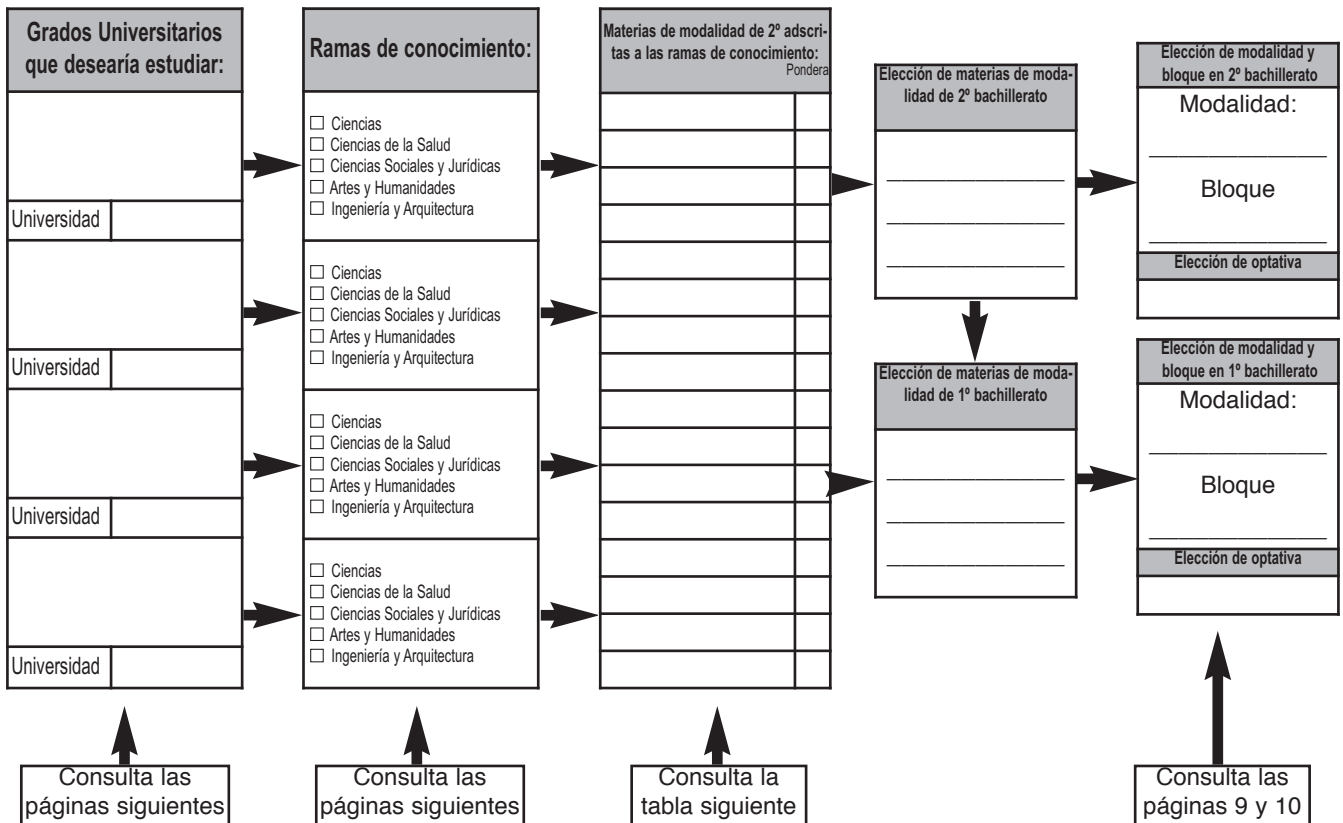

Adscripción de las materias de modalidad que son impartidas en el segundo curso de bachillerato a las ramas de conocimiento.

Materias de modalidad	Ramas de conocimiento	Materias de modalidad	Ramas de conocimiento
Análisis musical II.	Artes y Humanidades. Ciencias Sociales y Jurídicas.	Griego II.	Artes y Humanidades. Ciencias Sociales y Jurídicas.
Anatomía aplicada.	Artes y Humanidades. Ciencias de la Salud. Ciencias Sociales y Jurídicas.	Historia de la música y la danza.	Artes y Humanidades Ciencias Sociales y Jurídicas.
Artes escénicas.	Artes y Humanidades Ciencias Sociales y Jurídicas.	Historia del arte.	Artes y Humanidades. Ciencias Sociales y Jurídicas.
Biología.	Ciencias. Ciencias de la Salud. Ciencias Sociales y Jurídicas. Ingeniería y Arquitectura.	Historia del mundo contemporáneo.	Artes y Humanidades. Ciencias Sociales y Jurídicas.
Ciencias de la tierra y medioambientales.	Ciencias. Ciencias de la Salud. Ciencias Sociales y Jurídicas. Ingeniería y Arquitectura.	Latín II.	Artes y Humanidades. Ciencias Sociales y Jurídicas.
Cultura audiovisual.	Artes y Humanidades. Ciencias Sociales y Jurídicas.	Lenguaje y práctica musical.	Artes y Humanidades. Ciencias Sociales y Jurídicas.
Dibujo artístico II.	Artes y Humanidades. Ciencias Sociales y Jurídicas.	Literatura universal.	Artes y Humanidades. Ciencias Sociales y Jurídicas.
Dibujo técnico II.	Artes y Humanidades Ciencias Sociales y Jurídicas. Ingeniería y Arquitectura.	Matemáticas II.	Ciencias. Ciencias de la Salud. Ciencias Sociales y Jurídicas. Ingeniería y Arquitectura.
Diseño.	Artes y Humanidades. Ciencias Sociales y Jurídicas. Ingeniería y Arquitectura.	Matemáticas aplicadas a las ciencias sociales II.	Artes y Humanidades. Ciencias Sociales y Jurídicas.
Economía.	Artes y Humanidades. Ciencias Sociales y Jurídicas. Ingeniería y Arquitectura.	Química.	Ciencias. Ciencias de la Salud. Ciencias Sociales y Jurídicas. Ingeniería y Arquitectura.
Economía de la empresa.	Artes y Humanidades. Ciencias Sociales y Jurídicas. Ingeniería y Arquitectura.	Técnicas de expresión gráfico-plástica.	Artes y Humanidades. Ciencias Sociales y Jurídicas.
Electrotecnia.	Ciencias. Ingeniería y Arquitectura.	Tecnología industrial II.	Ciencias. Ingeniería y Arquitectura.
Física.	Ciencias. Ciencias de la Salud. Ciencias Sociales y Jurídicas. Ingeniería y Arquitectura.	Volumen.	Artes y Humanidades. Ciencias Sociales y Jurídicas.»
Geografía.	Artes y Humanidades. Ciencias Sociales y Jurídicas.		

3.3.2.- La Formación Profesional Específica de Grado Superior

Al finalizar la etapa del bachillerato, una de las alternativas más accesibles es la Formación Profesional de Grado Superior. Has de saber que:

- 1) Su duración es de dos años.
- 2) Se puede estudiar la F.P. en variadísimas familias profesionales.
- 3) Se obtiene el **Título de Técnico Especialista** en la especialidad escogida.
- 4) Dicho título permite el acceso directo a los estudios universitarios relacionados con la especialidad cursada, y la convalidación de determinadas materias de según qué carreras.

La información más completa se te proporcionará antes de finalizar el BACHILLERATO. Pero, si estás pensando en continuar el itinerario de la formación profesional de grado superior, la correcta elección de la modalidad de bachillerato puede ayudarte a encontrar menos dificultades para acceder a dichas enseñanzas al finalizar el BACHILLERATO.

Se accede, o bien directamente con el título de Bachillerato, bien mediante prueba de acceso, o bien, si tienes un título de Técnico en Grado Medio, tras la superación de un curso preparatorio del que te informaremos más adelante.

De cara a la elección de modalidad de bachillerato, te conviene conocer los criterios de admisión que rigen para los titulados en bachillerato:

- En aquellos centros donde hubiera suficientes plazas disponibles para atender las solicitudes recibidas, serán admitidos todos los solicitantes.
- Cuando no existan plazas suficientes para atender todas las solicitudes ,se atenderá exclusivamente al expediente académico del alumno. La valoración del expediente estará referida a las modalidades y materias vinculadas para cada título, con independencia de que éstos procedan del mismo centro o de otro distinto.
- Tendrán prioridad quienes estén en posesión del título de Bachiller o equivalente a efectos académicos y dentro de éstos:
 - a) En primer lugar quienes hayan cursado alguna de las modalidades y materias de Bachillerato que para los correspondientes ciclos formativos aparecen relacionados en las páginas siguientes.
 - b) En segundo lugar, quienes, habiendo cursado otras modalidades de Bachillerato, hayan superado las materias de Bachillerato que, para los respectivos ciclos formativos, figuran en las páginas siguientes.
- En caso de producirse empate en la aplicación de cada uno de los criterios anteriores se atenderá a la nota media del expediente académico del alumno.

Aunque no es un nivel obligatorio y por tanto no es gratuito, existe una buena oferta de becas y ayudas para poder seguir estudios profesionales en las especialidades demandadas.

Las **especialidades de grado superior** actualmente existentes en la Comunidad de Castilla y León son las que se muestran a continuación.

En Castilla y León, existe un amplio catálogo en todas las provincias de la Comunidad.

Puedes consultar los centros que imparten ciclos formativos a través de la siguiente web:

<http://www.educa.jcyl.es/alumnado/es/formacion-profesional-castilla-leon/formacion-profesional-inicial/oferta-educativa-formacion-profesional>

También puedes consultar el **Anexo I** al final de la Guía.

Si te interesara conocer la oferta en las demás comunidades autónomas, visita la web:

<http://todofp.es/>

Materias de modalidad en Bachillerato que dan prioridad en el acceso a los Ciclos Formativos de Grado Superior

Familia Profesional	Ciclos Formativos	Modalidad de Bachillerato	Materias de Bachillerato
ACTIVIDADES AGRARIAS	Gestión y Organización de Empresas Agropecuarias	- Ciencias de la Naturaleza y de la Salud/- Tecnología.	- Ciencias de la Tierra y del Medio A.
	Gestión y Organización de los Recursos Naturales y Paisaj.	- Ciencias de la Naturaleza y de la Salud/- Tecnología.	- Ciencias de la Tierra y del Medio A.
ACTIVIDADES FÍSICAS Y DEPORT.	Animación de Actividades Físicas y Deportivas	Cualquier modalidad de Bachillerato	
ACTIVIDADES MARÍTIMO-PESQUERAS	Navegación, Pesca y Transporte Marítimo	- Ciencias de la Naturaleza y de la Salud/- Tecnología.	- Dibujo Técnico
	Producción Acuícola	- Ciencias de la Naturaleza y de la Salud/- Tecnología	- Biología
	Supervisión y Control de Máquinas e Inst. del Buque	- Ciencias de la Naturaleza y de la Salud/- Tecnología	- Electrotecnia
ADMINISTRACIÓN	Administración y Finanzas	- Humanidades y Ciencias Sociales/- Ciencias de la Naturaleza y de la Salud	- Economía y Organización de Em.
	Secretariado	- Humanidades y Ciencias Sociales/- Ciencias de la Naturaleza y de la Salud	- Economía y Organización de Em.
ARTES GRÁFICAS	Diseño y Producción Editorial	- Tecnología/- Ciencias de la Naturaleza y de la Salud/- Artes	- Dibujo Técnico
	Producción en Industrias de Artes Gráficas	- Ciencias de la Naturaleza y de la Salud /- Tecnología	- Tecnología Industrial II
COMERCIO Y MARKETING	Comercio Internacional	- Ciencias de la Naturaleza y de la Salud - Humanidades y Ciencias Sociales	- Economía y Organización de Em.
	Gestión Comercial y Marketing	- Ciencias de la Naturaleza y de la Salud - Humanidades y Ciencias Sociales	- Economía y Organización de Em.
	Gestión del transporte	- Ciencias de la Naturaleza y de la Salud - Humanidades y Ciencias Sociales	- Economía y Organización de Em.
	Servicios al Consumidor	- Ciencias de la Naturaleza y de la Salud - Humanidades y Ciencias Sociales	- Economía y Organización de Em.
COMUNICACIÓN, IMAGEN Y SONIDO	Imagen	- Artes/- Tecnología /- Ciencias de la Naturaleza y de la Salud	- Física
	Producción de Audiovisuales, Radio y Espectáculos	- Ciencias de la Naturaleza y de la Salud /- Humanidades y Ciencias Sociales /- Tecnología	- Economía y Organización de Em.
	Realización de Audiovisuales y Espectáculos	- Artes/- Tecnología/- Ciencias de la Naturaleza y de la Salud	- Física
	Sonido	- Tecnología/- Ciencias de la Naturaleza y de la Salud	- Física
EDIFICACIÓN Y OBRA CIVIL	Desarrollo de Proyectos Urb. y Operaciones Topográficas	- Tecnología/- Ciencias de la Naturaleza y de la Salud	- Dibujo Técnico
	Desarrollo y Aplicaciones de Proyectos de Construcción	- Tecnología/- Ciencias de la Naturaleza y de la Salud	- Dibujo Técnico - Mecánica
	Realización y Planes de Obra	- Tecnología/- Ciencias de la Naturaleza y de la Salud	- Dibujo Técnico
ELECTRICIDAD Y ELECTRÓNICA	Desarrollo de Productos Electrónicos	- Tecnología/- Ciencias de la Naturaleza y de la Salud	- Electrotecnia
	Instalaciones Electrotécnicas	- Tecnología/- Ciencias de la Naturaleza y de la Salud	- Electrotecnia
	Sistemas de Regulación y Control Automáticos	- Tecnología/- Ciencias de la Naturaleza y de la Salud	- Electrotecnia
	Sistemas de Telecomunicación e Informáticos	- Tecnología/- Ciencias de la Naturaleza y de la Salud	- Electrotecnia
FABRICACIÓN MECÁNICA	Construcciones Metálicas	- Tecnología/- Ciencias de la Naturaleza y de la Salud	- Mecánica - Dibujo Técnico
	Desarrollo de Proyectos Mecánicos	- Tecnología/- Ciencias de la Naturaleza y de la Salud	- Tecnología Industrial II - Dibujo Técnico
	Producción por Fundición y Pulvimetalurgia	- Tecnología/- Ciencias de la Naturaleza y de la Salud	- Tecnología Industrial II
	Producción por mecanizado	- Tecnología/- Ciencias de la Naturaleza y de la Salud	- Tecnología Industrial II
HOSTELERÍA Y TURISMO	Restauración	- Humanidades y Ciencias Sociales/-Ciencias de la Naturaleza y de la salud	
	Alojamiento	- Humanidades y Ciencias Sociales/-Ciencias de la Naturaleza y de la salud	
	Agencias de Viajes	- Humanidades y Ciencias Sociales	- Geografía
	Información y Comercialización Turísticas	- Humanidades y Ciencias Sociales/- Artes	- Historia del Arte
	Animación turística	- Humanidades y Ciencias Sociales/- Artes	- 2º lengua extranjera
IMAGEN PERSONAL	Asesoría de Imagen Personal	- Humanidades y Ciencias Sociales/-Ciencias de la Naturaleza y de la salud	
	Estética	- Ciencias de la Naturaleza y de la Salud/- Humanidades y Ciencias Sociales	- Biología

Familia Profesional	Ciclos Formativos	Modalidad de Bachillerato	Materias de Bachillerato
INDUSTRIAS ALIMENTARIAS	Industria Alimentaria	- Tecnología/- Ciencias de la Naturaleza y de la Salud	- Química
INFORMÁTICA	Administración de Sistemas Informáticos	- Tecnología/- Ciencias de la Naturaleza y de la Salud/- Humanidades y Ciencias Sociales	
	Desarrollo de Aplicaciones Informáticas	- Tecnología/- Ciencias de la Naturaleza y de la Salud/- Humanidades y Ciencias Sociales	
MADERA Y MUEBLE	Desarrollo de Productos en Carpintería y Mueble	- Tecnología/- Artes	- Dibujo Técnico
	Producción de Madera y Mueble	- Tecnología/- Ciencias de la Naturaleza y de la Salud	- Tecnología Industrial II
MANTENIMIENTO DE VEHÍCULOS AUTOPROPULSADOS	Automoción	- Tecnología/- Ciencias de la Naturaleza y de la Salud	- Electrotecnia - Mecánica
	Mantenimiento Aeromecánico	- Tecnología/- Ciencias de la Naturaleza y de la Salud	- Electrotecnia - Mecánica
	Mantenimiento de Aviónica	- Tecnología/- Ciencias de la Naturaleza y de la Salud	- Electrotecnia
MANTENIMIENTO Y SERVICIOS A LA PRODUCCIÓN	Desarrollo de Proy. de Inst. de Fluidos, Térmicas y de Manuten.	- Tecnología/- Ciencias de la Naturaleza y de la Salud	- Tecnología Industrial II
	Mantenimiento de Equipo Industrial	- Ciencias de la Naturaleza y de la Salud/- Tecnología	- Tecnología Industrial II
	Mantenimiento y Montaje de Instalaciones de Edificio y Proc.	- Tecnología/- Ciencias de la Naturaleza y de la Salud	- Tecnología Industrial II
QUÍMICA	Análisis y Control	- Ciencias de la Naturaleza y de la Salud /- Tecnología	- Química
	Fabricación de Productos Farmacéuticos y Afines	- Ciencias de la Naturaleza y de la Salud/- Tecnología	- Química
	Industrias de Proceso de Pasta y Papel	- Ciencias de la Naturaleza y de la Salud /- Tecnología	- Química
	Industrias de Proceso Químico	- Tecnología/- Ciencias de la Naturaleza y de la Salud	- Química
	Plásticos y Caucho	- Tecnología/- Ciencias de la Naturaleza y de la Salud	- Química
	Química Ambiental	- Ciencias de la Naturaleza y de la Salud /- Tecnología	- Química
SANIDAD	Anatomía Patológica y Citología	- Ciencias de la Naturaleza y de la Salud	- Biología
	Dietética	- Ciencias de la Naturaleza y de la Salud	- Biología
	Documentación Sanitaria	- Ciencias de la Naturaleza y de la Salud/- Humanidades y Ciencias Sociales	
	Higiene bucodental	- Ciencias de la Naturaleza y de la Salud/- Tecnología	- Biología
	Imagen para el Diagnóstico	- Ciencias de la Naturaleza y de la Salud/- Tecnología	
	Laboratorio de Diagnóstico Clínico	- Ciencias de la Naturaleza y de la Salud/- Tecnología	- Biología
	Ortoprotésica	- Tecnología/- Ciencias de la Naturaleza y de la Salud	- Dibujo Técnico
	Prótesis Dental	- Tecnología/- Ciencias de la Naturaleza y de la Salud	
	Radioterapia	- Ciencias de la Naturaleza y de la Salud/- Tecnología	
Salud Ambiental	- Ciencias de la Naturaleza y de la Salud/- Tecnología	- Ciencias de la Tierra y del Medio A.	
SERVICIOS SOCIOCULTURALES Y A LA COMUNIDAD	Animación Sociocultural	- Humanidades y Ciencias Sociales /- Ciencias de la Naturaleza y de la Salud/-Tecnología	
	Educación Infantil	- Cualquier modalidad de Bachillerato.	
	Interp. de la Lengua de Signos	- Cualquier modalidad de Bachillerato.	
	Integración Social	- Humanidades y Ciencias Sociales/- Ciencias de la Naturaleza y de la Salud/-Tecnología	
TEXTIL, CONFECCIÓN Y PIEL	Curtidos	- Tecnología/- Ciencias de la Naturaleza y de la Salud	- Química
	Patronaje	- Tecnología/- Ciencias de la Naturaleza y de la Salud/- Artes	- Dibujo Técnico
	Procesos de Confección Industrial	- Tecnología/- Ciencias de la Naturaleza y de la Salud	- Dibujo Técnico
	Procesos de Ennoblecimiento Textil	- Tecnología/- Ciencias de la Naturaleza y de la Salud	- Química
	Procesos Textiles de Hilatura y Tejeduría de Calada	- Tecnología/- Ciencias de la Naturaleza y de la Salud	- Tecnología Industrial II
	Procesos textiles de Tejeduría de Punto	- Tecnología/- Ciencias de la Naturaleza y de la Salud	- Tecnología Industrial II
VIDRIO Y CERÁMICA	Desarrollo y Fabricación de	- Ciencias de la Naturaleza y de la Salud/ -	- Química

3.3.3.- Las enseñanzas superiores de arte dramático

Tienen como finalidad la formación de actores, directores de escena o escritores de teatro.

Los **requisitos de acceso** son, o:

- Estar en posesión del título de Bachiller y superar la prueba específica correspondiente de la especialidad a la que se opte.
- Los aspirantes mayores de 19 años que no reúnan los requisitos de titulación (título de Bachiller o certificación que acredite haber superado la prueba de acceso a la universidad para mayores de 25 años) también pueden acceder a estas enseñanzas siempre que superen una prueba de madurez en relación con los objetivos del Bachillerato, además de la prueba de acceso.

El **plazo de solicitud** suele abrirse durante el mes de mayo hasta la primera semana de junio. La convocatoria y solicitudes se podrán descargar desde el Portal de Educación:

www.educa.jcyl.es o en la Fundación ARCYL (C/Duque de la Victoria 14, 1ª planta, Valladolid)

La **prueba de acceso** para los que estén en posesión del título de bachiller y para los mayores de 19 años que carezcan de titulación académica, consistirá en dos ejercicios:

- El primero de conocimientos generales relacionados con el teatro.
- El segundo de aptitudes relacionadas con la especialidad a la que se opte.

En el Portal de Educación: www.educa.jcyl.es a partir del mes de abril se expone de manera más detallada el procedimiento de las pruebas de acceso.

La prueba se realiza durante el mes de junio en la sede de la **Escuela Superior de Arte Dramático de Castilla y León**, Centro Cultural “Miguel Delibes”, Avda. Monasterio Ntra. Sra. de Prado, 2, en Valladolid, que es donde se siguen estas enseñanzas.

Las **especialidades** y el **plan de estudios** que se pueden cursar son:

- **Dirección de Escena y Dramaturgia** (opción orientada a la formación de directores de escena y escritores de teatro).
El currículo incluye, entre otras, las siguientes materias: Teoría teatral, Teoría de la literatura dramática, Dirección de escena, Práctica de dirección de escena, Prácticas de dirección de actores, Espacio escénico, Teoría y práctica de la interpretación, Dramaturgia, Estética teatral, Historia del teatro y de las artes del espectáculo, Teoría e historia del arte, Indumentaria, Iluminación, Caracterización, etc.
- **Interpretación** (opción orientada a la formación de actores)
El currículo incluye incluye, entre otras, las siguientes materias: Estética teatral, Teoría teatral, Música, Dramaturgia, Teoría y práctica de la interpretación, Análisis de textos, Expresión corporal, Historia de la literatura dramática, Historia del teatro, Teoría e historia del arte, Técnica vocal y expresión oral, Danza, Mimo, Canto, Caracterización, Indumentaria, Dirección de escena, etc.

El currículo incluye la posibilidad de mejorar y practicar el idioma inglés, en su relación con los trabajos escénicos, así como la opción de diseñar un itinerario en que los alumnos que cursen la modalidad de Interpretación puedan adquirir la formación correspondiente a la opción de dirección de escena.

Los estudios se organizan en cuatro cursos académicos, y al finalizarlos, los alumnos que los hayan superado obtendrán el **Título de Graduado en Arte Dramático** en la especialidad correspondiente. Tiene carácter oficial y validez académica y profesional en todo el territorio nacional. Es equivalente, a todos los efectos, al Título de Grado Universitario.

3.3.4.- Las enseñanzas artísticas superiores

Tienen la condición de Enseñanzas Artísticas Superiores:

- Las **enseñanzas de Conservación y Restauración de Bienes Culturales**, que se cursan en las Escuelas Superiores de Conservación y Restauración de Bienes Culturales.
- Los **estudios superiores de Diseño**, que se cursan en las Escuelas Superiores de Diseño.

- Los **estudios superiores de artes plásticas: Vidrio**, que se cursa en la Escuela Superior del Vidrio.

Para el **acceso** a estas enseñanzas se requiere estar en posesión del Título de Bachiller o declarado equivalente y superar una prueba de acceso. Tienen acceso directo los que posean el Título de Técnico Superior de Artes Plásticas y Diseño.

También podrán acceder los mayores de 19 años que sin titulación académica superen, además de la parte específica de la prueba de acceso, la parte general sobre los contenidos curriculares del Bachillerato.

Los planes de estudios comprenden, para todas las especialidades, 4 cursos académicos de 60 créditos ECTS cada uno, con un total de 240 créditos ECTS.

La titulación que se obtiene, para cada caso, es la siguiente:

- Enseñanzas de Conservación y Restauración de Bienes Culturales. Los alumnos que superen estos estudios obtendrán el **Título de Graduado en Conservación y Restauración de Bienes Culturales** en la especialidad correspondiente.
- Estudios Superiores de Diseño. Los alumnos que superen estos estudios obtendrán el **Título de Graduado en Diseño**, en la especialidad correspondiente.
- Estudios Superiores de Cerámica y Vidrio. Los alumnos que superen estos estudios obtendrán el **Título de Graduado en Artes Plásticas en la especialidad de Vidrio**.

32

CENTROS	Especialidades
Escuela de Arte y Superior de Conservación y Restauración de Bienes Culturales de Ávila Plaza de Granada, 2. 05003 Ávila. Tfno. 920 22 16 62 Fax 920 25 32 04 Correo elec.: escuela.arte.av@jcyf.es	Enseñanzas de Conservación y Restauración de Bienes Culturales: Especialidad de Conservación y Restauración de Bienes Arqueológicos.
Escuela de Arte y Superior de Diseño y de Conservación y Restauración de Bienes Culturales de Burgos Francisco de Vitoria s/n. 09006 Burgos. Tfno. 947 22 75 82 Fax 947 23 56 11 Correo elec.: info@escueladearteburgos.com Página web: www.escueladearteburgos.com	Estudios Superiores de Diseño: Especialidad de Diseño de Moda.
Escuela de Arte y Superior de Conservación y Restauración de Bienes Culturales de León Pablo Flórez, 4 24003 León. Tfno. 987 24 59 68 Fax 987 22 60 24 Correo elec.: escuela.arte.le@jcyf.es Página web: www.escuelarteleon.com	Enseñanzas de Conservación y Restauración de Bienes Culturales: Especialidad de Conservación y Restauración de Pintura.
Escuela de Arte y Superior de Conservación y Restauración de Bienes Culturales “Mariano Timón” de Palencia Avda. Casado del Alisal, 12. 34001 Palencia. Tfno. 979 74 28 46 Fax 979 75 25 41 Correo elec.: escuela.arte.pa@jcyf.es	Enseñanzas de Conservación y Restauración de Bienes Culturales: Especialidad de Conservación y Restauración de Textiles.
Escuela de Arte y Superior de Conservación y Restauración de Bienes Culturales de Salamanca Filiberto Villalobos, 7 – 27. 37007 Salamanca. Tfno. 923 26 31 96 Fax 923 26 15 24. Correo elec.: escuela.arte.sal@telefonica.net Página web: www.escueladeartessalamanca.com	Enseñanzas de Conservación y Restauración de Bienes Culturales: Especialidad de Conservación y Restauración de Documento Gráfico.
Escuela Superior del Vidrio Real Fábrica de Cristales de La Granja Paseo del Pocillo, nº 1, 40100 San Ildefonso - La Granja. Segovia Tel. +34 921 010 700 Fax. +34 921 010 701 e-mail: secretaria@fcnv.es - Página web: http://www.fcnv.es/	Estudios Superiores del Vidrio
Escuela de Arte y Superior de Diseño de Segovia Juan Bravo, 33. 40001 Segovia. Tfno. 921 46 26 74 Fax 921 46 26 77 Correo elec.: escuela.arte.sg@jcyf.es	Estudios Superiores de Diseño: Especialidad de Diseño de Productos.
Escuela de Arte y Superior de Diseño “Virgen del Mirón” de Soria Tirso de Molina, 5. 42004 Soria. Tfno. 975 21 31 93 Fax 975 22 95 94 Correo elec.: eartsoria@empresas.retecal.es	Estudios Superiores de Diseño: Especialidad de Diseño Gráfico.
Escuela de Arte y Superior de Conservación y Restauración de Bienes Culturales de Valladolid Leopoldo Cano, 20. 47003 Valladolid. Tfno. 983 30 60 81 Fax 983 29 50 80 Correo elec.: escuela.arte.va@jcyf.es Página web: www.eico.net/EEAA/	Enseñanzas de Conservación y Restauración de Bienes culturales: Especialidad de Conservación y Restauración de Escultura.
Escuela de Arte y Superior de Diseño de Zamora Avda. Plaza de Toros, 2. 49007 Zamora. Tfno. 980 51 43 41 Fax 980 51 43 60 Correo elec.: escuela.arte.za@jcyf.es	Estudios Superiores de Diseño: Especialidad de Diseño de Interiores.

3.3.5.- Las enseñanzas de artes plásticas y diseño de grado superior

Las actuales enseñanzas de Artes Plásticas y Diseño comprenden, entre otros, estudios relacionados con las artes aplicadas, los oficios artísticos, el diseño en sus diversas modalidades y la conservación y restauración de bienes culturales y se integran totalmente dentro del sistema educativo, con los mismos requisitos que se exigen para el acceso a la Formación Profesional.

Las titulaciones de Artes Plásticas y Diseño abordan el aprendizaje de los oficios artísticos tradicionales muy relacionados con el patrimonio artístico y cultural e incorporan las últimas técnicas y procedimientos del diseño y están dirigidos a cualificar a los futuros profesionales de los diversos campos de las artes.

Los ciclos formativos de grado superior de Artes Plásticas y Diseño tienen una duración de **dos años**. Comprenden un período de formación en el centro educativo que incluye un módulo de proyecto integrado y una fase de formación práctica en empresas, estudios o talleres.

Para cursar los ciclos formativos de grado superior es necesario cumplir los siguientes **requisitos**:

- Bachillerato o titulación equivalente
- Superar una prueba de acceso específica mediante la cual se deberá demostrar tanto la madurez intelectual como las habilidades específicas necesarias para cursar con aprovechamiento estas enseñanzas. (Están exentos de realizar la prueba quienes posean el Título de Bachillerato de Artes).

Los mayores de 19 años sin titulación académica, o de 18 que estén en posesión del título de Técnico relacionado con el ciclo formativo de grado superior al que se pretende acceder, pueden acceder igualmente si superan la parte específica de la prueba de acceso y la parte general sobre contenidos curriculares del Bachillerato.

La superación de un ciclo de grado superior da derecho a la obtención del **título de Técnico Superior de Artes Plásticas y Diseño** en la especialidad que corresponda. Esta titulación permite el acceso directo a los estudios superiores de Diseño, a los estudios superiores de Artes Plásticas y a las enseñanzas superiores de Conservación y Restauración de Bienes Culturales así como a los estudios universitarios que se determinen.

Estas enseñanzas se estructuran en 13 familias profesionales de grado superior. Cada familia profesional, a su vez, está integrada por una o varias especialidades, según los casos.

<u>Artes aplicadas de la escultura</u>	• Modelismo industrial
• Artes aplicadas del metal	• Mobiliario
• Artes aplicadas de la escultura	<u>Diseño de Interiores</u>
• Artes aplicadas de la piedra	• Amueblamiento
• Artes aplicadas de la madera	• Arquitectura efímera
<u>Artes aplicadas de la indumentaria</u>	• Escaparatismo
• Estilismo de indumentaria	• Elementos de jardín
• Modelismo de indumentaria	• Proyectos y dirección de obras de decoración
<u>Artes aplicadas al libro</u>	<u>Esmaltes artísticos</u>
• Encuadernación artística	• Esmalte artístico al fuego sobre metales
• Edición de arte	<u>Joyería de arte</u>
• Grabado y técnicas de estampación	• Orfebrería y platería artísticas
<u>Artes aplicadas al muro</u>	• Bisutería artística
• Mosaicos	• Joyería artística
• Artes aplicadas al muro	<u>Textiles artísticos</u>
<u>Arte floral</u>	• Arte textil
• Arte floral	• Encajes artísticos
<u>Cerámica artística</u>	• Bordados y reposteros
• Pavimentos y revestimientos cerámicos	• Estampaciones y tintados artísticos
• Cerámica artística	• Estilismo tejidos de calada
• Modelismo y matricería cerámica	• Tejidos en bajo lizo
<u>Diseño gráfico</u>	• Colorido de colecciones
• Gráfica publicitaria	<u>Vidrio artístico</u>
• Ilustración	• Artes del vidrio
• Fotografía artística	• Vidrieras artísticas
<u>Diseño industrial</u>	
• Modelismo y maquetismo	

Muchas de estas **especialidades** se imparten en las Escuelas de Arte de Castilla y León. Existen nueve Escuelas de Arte, una por cada capital de provincia:

CENTROS	Especialidades de Grado Superior
Escuela de Arte y Superior de Conservación y Restauración de Bienes Culturales de Ávila Plaza de Granada, 2. 05003 Ávila. Tfno. 920 22 16 62 Fax 920 25 32 04 Correo elec.: escuela.arte.av@jcyl.es	Fotografía Artística.
Escuela de Arte y Superior de Diseño y de Conservación y Restauración de Bienes Culturales de Burgos Francisco de Vitoria s/n. 09006 Burgos Tfno. 947 22 75 82 Fax 947 23 56 11 Correo elec.:info@escueladearteburgos.com Página web: www.escueladearteburgos.com	Artes aplicadas de la madera. Esmalte artístico al fuego sobre metales. Modelismo de indumentaria.
Escuela de Arte y Superior de Conservación y Restauración de Bienes Culturales de León Pablo Flórez, 4 24003 León Tfno. 987 24 59 68 Fax 987 22 60 24 Correo elec.: escuela.arte.le@jcyl.es Página web: www.escuelarteleon.com	Arte textil. Grabado y técnicas de estampación. Vidrieras artísticas.
Escuela de Arte y Superior de Conservación y Restauración de Bienes Culturales “Mariano Timón” de Palencia Avda. Casado del Alisal, 12. 34001 Palencia Tfno. 979 74 28 46 Fax 979 75 25 41 Correo elec.: escuela.arte.pa@jcyl.es	Joyería artística. Amueblamiento.
Escuela de Arte y Superior de Conservación y Restauración de Bienes Culturales de Salamanca Filiberto Villalobos, 7 – 27. 37007 Salamanca Tfno. 923 26 31 96 Fax 923 26 15 24 Correo elec.:escueladeartosalamanca@telefonica.net Página web: www.escueladeartosalamanca.com	Encuadernación artística. Artes aplicadas de la escultura. Cerámica artística. Gráfica publicitaria.
Escuela de Arte y Superior de Diseño de Segovia Juan Bravo, 33. 40001 Segovia Tfno. 921 46 26 74 Fax 921 46 26 77 Correo elec.: escuela.arte.sg@jcyl.es	Ilustración.
Escuela de Arte y Superior de Diseño “Virgen del Mirón” de Soria Tirso de Molina, 5. 42004 Soria Tfno. 975 21 31 93 Fax 975 22 95 94 Correo elec.: eartsoria@empresas.retecal.es	Fotografía Artística.
Escuela de Arte y Superior de Conservación y Restauración de Bienes Culturales de Valladolid Leopoldo Cano, 20. 47003 Valladolid Tfno. 983 30 60 81 Fax 983 29 50 80 Correo elec.: escuela.arte.va@jcyl.es Página web: www.eico.net/EEAA/	Artes aplicadas de la escultura. Ilustración. Proyectos y dirección de obras de decoración.
Escuela de Arte y Superior de Diseño de Zamora Avda. Plaza de Toros, 2. 49007 Zamora Tfno. 980 51 43 41 Fax 980 51 43 60 Correo elec.: escuela.arte.za@jcyl.es	Gráfica publicitaria. Artes aplicadas de la escultura.

34

3.3.6.- Las enseñanzas deportivas de grado superior

Las enseñanzas deportivas de grado superior, preparan al alumno para el desempeño de las funciones de entrenamiento, dirección de equipos y deportistas de alto rendimiento deportivo, conducción por itinerarios con altos niveles de dificultad en las diferentes modalidades y especialidades deportivas

Las enseñanzas deportivas de grado superior están organizadas en un solo ciclo denominado: ciclo de grado superior o Tercer Nivel. Este ciclo se estructura en:

- Bloque común: formado por los módulos comunes a todas las modalidades o especialidades deportivas,
- Bloque específico formado por: los módulos específicos a la modalidad o especialidad, el módulo de formación práctica y el módulo de proyecto.

Condiciones de acceso:

Para acceder al ciclo de grado superior será necesario tener los títulos de Bachiller o equivalente a efectos académicos y de Técnico deportivo en la correspondiente modalidad o especialidad deportiva. El título de Bachiller podrá sustituirse por la superación de una prueba en la que se demuestre la madurez en relación con los objetivos del bachillerato. Para realizar esta prueba se necesitan 19 años, ó 18 en el caso de contar con un título de formación profesional de la familia de actividades físicas y deportivas. Esta prueba se puede sustituir por la parte común de la prueba de acceso a la formación profesional de grado superior, aunque aún está por regular en Castilla y León.

Además de los requisitos generales, cada modalidad podrá exigir bien la superación de una prueba de carácter específico de la modalidad o especialidad deportiva; o bien la acreditación de determinados méritos deportivos. La superación de la prueba de carácter específico o la acreditación de los méritos deportivos sustitutivos de esta prueba, junto con los módulos relacionados, acreditarán las competencias deportivas requeridas y, en su caso, las correspondientes unidades de competencia del Catálogo Nacional de Cualificaciones Profesionales.

Los deportistas de alto nivel o de alto rendimiento estarán exentos de cumplir los requisitos de carácter específico en la modalidad o especialidad correspondiente.

Titulación

La superación del ciclo de grado superior da lugar a la obtención del Título de Técnico Deportivo superior en la modalidad o especialidad deportiva.

Oferta de especialidades de grado superior

Las especialidades y modalidades, hasta ahora reguladas, se muestran a continuación:

Especialidades de Montaña y Escalada

- Técnico Deportivo superior en Alta Montaña.
- Técnico Deportivo superior en Escalada.
- Técnico Deportivo superior en Esquí de Montaña.

Especialidades de los Deportes de Invierno

- Técnico Deportivo superior en Esquí Alpino.
- Técnico Deportivo superior en Esquí de Fondo.
- Técnico Deportivo superior en Snowboard.

Especialidades de los Deportes de Fútbol y Fútbol Sala

- Técnico Deportivo superior en Fútbol.
- Técnico Deportivo superior en Fútbol-Sala.

Modalidad de Atletismo

- Técnico Deportivo superior en Atletismo.

Modalidad de Balonmano

- Técnico Deportivo superior en Balonmano.

Modalidad de Baloncesto

- Técnico Deportivo superior en Baloncesto.

Hasta la fecha, en Castilla y León, no se han regulado estas enseñanzas.

3.3.7.- Las enseñanzas para los oficiales de carrera de cuerpos militares**Qué se estudia:**

Materias y asignaturas militares y universitarias; empleándose el crédito europeo (Sistema Europeo de Transferencia de Créditos - ECTS -) como unidad de medida del haber académico que representa la cantidad de trabajo del estudiante para cumplir los objetivos del programa de estudios.

¿Dónde?

Simultáneamente, en las Academias Militares o Escuela Naval Militar y en los Centros Universitarios de la Defensa, que están adscritos a universidades públicas y ubicados en aquéllas. Así, el centro ubicado en la Academia General Militar está adscrito a la Universidad de Zaragoza.

za; el de la Escuela Naval Militar, a la Universidad de Vigo, y a la Universidad Politécnica de Cartagena el de la Academia General del Aire.

¿Cómo?

Integrando los dos planes de estudios; el que corresponde a la formación militar general y específica, para la adquisición de la especialidad fundamental y, un segundo, para la obtención del título de grado universitario del sistema educativo general.

Estos títulos serán el de **Ingeniería de Organización Industrial**, para los Ejércitos de Tierra y del Aire, e **Ingeniería Industrial, Rama Mecánica**, para la Armada.

¿Cuándo?

Durante cinco cursos académicos.

¿Para qué?

Al final del proceso de formación, tendrás dos titulaciones, una como militar y otra como universitario. Serás promovido al empleo de Teniente/Alférez de Navío y obtendrás un título universitario de ingeniero, de carácter oficial.

Para el ingreso en los centros docentes militares de formación:

- 1º Se comprobará la aptitud psicofísica de los aspirantes mediante un reconocimiento médico y unas **pruebas psicológicas y físicas**.
- 2º El ingreso en las Academias Militares o Escuela Naval Militar y en los Centros Universitarios de la Defensa será simultáneo. Las plazas se adjudicarán teniendo en cuenta las preferencias manifestadas por cada uno de los aspirantes y de acuerdo con la puntuación obtenida en las pruebas de acceso a la universidad calculando la siguiente fórmula:

$$0,6 \times \text{NMB} + 0,4 \times \text{CFG} + 0,1 \times \text{M1} + 0,1 \times \text{M2} + \text{VMM}.$$

NMB = Nota Media del Bachillerato.

CFG = Calificación de la Fase General.

M1, M2 = las dos mejores calificaciones de las materias de modalidad de 2º de Bachiller de la fase específica, en el caso de que dichas materias estén adscritas a la rama de conocimiento de Ingeniería y Arquitectura.

VMM = Valoración de los Méritos Militares (Años de servicio en las Fuerzas Armadas).

Tendrán opción preferente, en caso de empate, los aspirantes cuyo cuarto ejercicio de la fase general corresponda a una materia vinculada a la rama de conocimiento de Ingeniería y Arquitectura.

Por ello, si ya has realizado las pruebas de acceso a la universidad en anteriores años y crees que el resultado no será el satisfactorio, tienes la posibilidad de volver a presentarte para intentar mejorar la calificación de la fase general y, teniendo en cuenta la preparación científica, presentarte a la fase específica para optar al máximo de puntos posibles en la nota de admisión.

Una vez nombrados alumnos, al hacer su presentación, los que ingresen en la Academia General Militar, Escuela Naval Militar o Academia General del Aire, firmarán un documento de incorporación a las Fuerzas Armadas y serán nombrados alumnos de la citada Academia/Escuela y del Centro Universitario de la Defensa, en ella ubicado, quedando matriculado como alumno de la correspondiente universidad de adscripción.

La selección continuará a lo largo del proceso de formación y una vez finalizado disfrutarás de una doble titulación, civil (**título de grado universitario** del sistema educativo general) y militar (empleo de teniente/alférez de navío).

Durante todo el periodo de tu formación tienes un sueldo desde el primer día.

4.- LOS CICLOS FORMATIVOS DE GRADO MEDIO

Una de las alternativas más accesibles es la Formación Profesional de Grado Medio. Has de saber que:

- 1) Salvo para algunos títulos (un curso escolar, más un trimestre de prácticas en empresas), su duración es de dos cursos completos.
- 2) Se puede estudiar la F.P. en variadísimas familias profesionales.
- 3) Se obtiene el Título de Técnico Auxiliar en la especialidad escogida.
- 4) Dicho título permite el acceso mediante prueba, o mediante la superación de un curso preparatorio, a un ciclo formativo de grado superior, siempre que se tenga la edad requerida.

El Plan de Estudios de los Ciclos Formativos de Grado Medio, se articula en módulos o asignaturas eminentemente prácticas.

Existen 20 FAMILIAS PROFESIONALES en las que te puedes formar. Por cada FAMILIA PROFESIONAL se pueden cursar Ciclos Formativos específicos, tanto de Grado Medio como Superior.

Las **especialidades de grado medio** actualmente existentes en la Comunidad de Castilla y León son las siguientes:

FAMILIA PROFESIONAL	CLAVE	TÍTULO	AV	BU	LE	PA	SA	SG	SO	VA	ZA
ACTIVIDADES FÍSICAS Y DEPORTIVAS	AFD21	Conducción de Actividades Físico-Deportivas en el Medio Natural	•					•		•	
ADMINISTRACIÓN Y GESTIÓN	ADG01M	Gestión Administrativa	•	•	•	•	•	•	•	•	•
AGRARIA	ACA25	Trabajos Forestales y de Conservación del Medio Natural			•		•	•	•	•	
	AGA01M	Producción Agroecológica				•					
	AGA02M	Producción Agropecuaria		•		•				•	•
	AGA03M	Jardinería y Floristería		•	•		•				
ARTES GRÁFICAS	ARG22	Impresión en Artes Gráficas					•				
	ARG23	Preimpresión en Artes Gráficas					•				
COMERCIO Y MARKETING	COM21	Comercio	•	•	•	•	•	•	•	•	•
EDIFICACIÓN Y OBRA CIVIL	EOC21	Acabados de Construcción	•	•							
ELECTRICIDAD Y ELECTRÓNICA	ELE01M	Instalaciones Eléctricas y Automáticas	•	•	•	•	•	•	•	•	•
	ELE02M	Instalaciones de Telecomunicaciones		•						•	
	ELE21	Equipos Electrónicos de Consumo	•	•	•	•	•	•		•	•
FABRICACIÓN MECÁNICA	FME01M	Mecanizado		•	•	•				•	•
	FME02M	Soldadura y Calderería		•	•					•	•
HOSTELERÍA Y TURISMO	HOT01M	Cocina y Gastronomía	•	•	•	•	•	•	•	•	•
	HOT02M	Servicios en Restauración	•	•	•		•	•		•	•
IMAGEN PERSONAL	IMP21	Caracterización					•			•	
	IMP22	Estética Personal Decorativa		•	•	•	•	•		•	
	IMP23	Peluquería	•	•	•	•	•	•	•	•	•
IMAGEN Y SONIDO	CIS21	Laboratorio de Imagen		•			•			•	•
INDUSTRIAS ALIMENTARIAS	INA01M	Panadería, Repostería y Confeitería			•	•	•	•		•	
	INA02M	Aceites de Oliva y Vinos		•	•					•	
	INA03M	Elaboración de Productos Alimenticios			•						•

FAMILIA PROFESIONAL	CLAVE	TÍTULO	ÁV	BU	LE	PA	SA	SG	SO	VA	ZA
INFORMÁTICA Y COMUNICACIONES	IFC01M	Sistemas Microinformáticos y Redes	•	•	•	•	•	•	•	•	•
INSTALACIÓN Y MANTENIMIENTO	MSP21	Instalación y Mantenimiento Electromecánico de Maquinaria y Conducción de Líneas	•	•	•	•	•	•	•	•	•
	MSP23	Montaje y Mantenimiento de Instalaciones de Frío, Climatización y Producción de Calor		•	•		•				
MADERA, MUEBLE Y CORCHO	MAM21	Fabricación a Medida e Instalación de Carpintería y Mueble		•	•		•	•	•	•	
QUÍMICA	QUI01M	Planta Química			•						
	QUI21	Laboratorio		•	•		•			•	
SANIDAD	SAN01M	Emergencias Sanitarias			•			•			
	SAN02M	Farmacia y Parafarmacia		•	•	•	•	•	•	•	•
	SAN21	Cuidados Auxiliares de Enfermería	•	•	•	•	•	•	•	•	•
SERVICIOS SOCIOCULTURALES Y A LA COMUNIDAD	SSC21	Atención Sociosanitaria	•	•	•	•	•			•	•
TEXTIL, CONFECCIÓN Y PIEL	TCP01M	Confección y Moda		•						•	
TRANSPORTE Y MANTENIMIENTO DE VEHÍCULOS	TMV01M	Carrocería	•	•	•	•	•	•		•	•
	TMV02M	Electromecánica de vehículos Automóviles	•	•	•	•	•	•	•	•	•

Admisión

Si una vez obtenido el título de Graduado en Educación Secundaria Obligatoria, optaras por seguir estudios de F.P. de Grado Medio, y con el fin de asegurarte reserva de plaza, es muy recomendable que solicites **admisión** en el Instituto que te interese.

El plazo de presentación de solicitudes (o preinscripción) suele ser en la segunda quincena de junio, y es recomendable hacerlo si se duda sobre su elección definitiva. No compromete a nada y garantiza, llegado el caso, la posibilidad de matricularse.

Para la admisión de alumnos cuando en los centros no existan plazas suficientes para atender todas las solicitudes de ingreso, se tendrá en cuenta la nota media del expediente académico de la titulación que les da acceso, con independencia de que éstos procedan del mismo centro o de otro distinto.

El cálculo de la nota media se realizará mediante la media aritmética de las calificaciones obtenidas en cada una de las materias de los diferentes cursos. En el caso de alumnos que acrediten el título de Educación Secundaria Obligatoria, se tomarán como referencia las calificaciones obtenidas en tercer y cuarto curso.

Deberás, pues, presentar la documentación solicitada junto a la instancia, según modelo, en la que constará el centro en el que solicites plaza y, para el supuesto que no la obtuvieses, no se te olvide indicar por orden de preferencia hasta 6 centros en los que desearías ser admitido.

Sólo hay que presentar una única instancia. La solicitud se presentará en el centro en el que primero se solicita plaza.

Una vez admitido, el plazo de matrícula suele ser en la segunda quincena de julio, y es entonces cuando sí hay que tomar definitivamente la decisión.

Los periodos de matrícula en septiembre tienen carácter extraordinario.

Oferta

En Castilla y León, existe un amplio catálogo en todas las provincias de la Comunidad.

Puedes consultar los centros que imparten ciclos formativos a través de la siguiente web:

<http://www.educa.jcyl.es/alumnado/es/formacion-profesional-castilla-leon/formacion-profesional-inicial/oferta-educativa-formacion-profesional>

También puedes consultar el **Anexo I** al final de la Guía.

Si te interesara conocer la oferta en las demás comunidades autónomas, visita la web:

<http://todofp.es/>

5.- RUTAS DESCONOCIDAS

Llamaremos así a los estudios menos conocidos, que pueden ser de tu interés, a pesar de su poca difusión. Igualmente otras posibilidades formativas, bastantes restringidas, pero que conllevan el ejercicio profesional en determinados oficios.

De todas ellas, unas se pueden seguir en alternancia con otros estudios reglados, como las enseñanzas de idiomas o las de música o danza. Otras opciones que se muestran son equivalentes a los estudios de formación profesional de grado medio (enseñanzas de artísticas, o las enseñanzas deportivas).

5.1.- Las Escuelas Oficiales de Idiomas

¿Qué son?:

Las enseñanzas de idiomas que se imparten en las Escuelas Oficiales de Idiomas se consideran Enseñanzas de Régimen Especial. Estas Escuelas tienen como finalidad la enseñanza de los idiomas, principalmente los europeos y las diversas lenguas cooficiales del Estado, la actualización y perfeccionamiento profesional de adultos y el fomento del estudio de idiomas a distancia.

La enseñanza de las Escuelas Oficiales de Idiomas se organiza en tres niveles:

a) Nivel Básico.

Las enseñanzas del Nivel Básico en régimen presencial están organizadas en dos cursos de una duración de 120 horas lectivas cada uno.

Para acceder a las enseñanzas de Nivel Básico es necesario:

- a) Tener 16 años cumplidos en el año en que comiencen los estudios o bien,
- b) Ser mayor de 14 años, para seguir las enseñanzas de un idioma distinto del cursado en la Educación Secundaria Obligatoria.

El alumnado podrá acceder directamente al 2º curso del Nivel Básico siempre que cumpla las condiciones de acceso y, además, supere una prueba de valoración de los conocimientos previos.

Para la obtención del Certificado del Nivel Básico se deberá superar la Prueba de Certificación.

El mencionado certificado capacitará para acceder directamente al Nivel Intermedio.

b) Nivel Intermedio

Las enseñanzas del Nivel Intermedio en régimen presencial están organizadas en dos cursos de una duración de 120 horas lectivas cada uno.

Para acceder a las enseñanzas de Nivel Intermedio es necesario:

- a) Disponer del título de Bachiller, que habilitará para acceder directamente a los estudios de idiomas de Nivel Intermedio de la primera lengua extranjera cursada en el bachillerato o bien,
- b) Estar en posesión del Certificado del Nivel Básico.

El alumnado podrá acceder directamente al 2º curso del Nivel Intermedio siempre que cumpla las condiciones de acceso y, además, supere una prueba de valoración de los conocimientos previos.

c) Nivel Avanzado

Las enseñanzas del Nivel Avanzado en régimen presencial están organizadas en dos cursos de una duración de 120 horas lectivas cada uno.

Para acceder a las enseñanzas de Nivel Avanzado es necesario estar en posesión del Certificado del Nivel Intermedio.

El alumnado podrá acceder directamente al 2º curso del Nivel Avanzado siempre que cumpla lo fijado para el acceso a este nivel y, además, supere una prueba de valoración de los conocimientos previos.

Al finalizar cada uno de los niveles establecidos para las enseñanzas de idiomas de régimen especial en las Escuelas de Idiomas, los alumnos recibirán el correspondiente certificado oficial en correspondencia con el Marco Común Europeo de Referencia tras superar una prueba específica homologada :

- Nivel Básico: (A2 del M.C.E.R.)
- Nivel Intermedio: (B1 del M.C.E.R.)
- Nivel Avanzado: (B2 del M.C.E.R.)

¿Dónde informarse?

- Escuela Oficial de Idiomas.

5.2.- Las enseñanzas de música

Se estructuran en tres modalidades:

*** Enseñanzas elementales de música:**

Duración: 4 cursos.

Acceso: Prueba de acceso.

Centro de Estudios: Conservatorios Profesionales y Centros autorizados.

Titulación: Certificado de Enseñanzas Elementales de Música en la especialidad cursada.

*** Enseñanzas profesionales de música:**

Duración: Se organizan en 6 cursos.

Acceso: Superación de prueba específica, pudiéndose acceder a cualquier curso de las enseñanzas profesionales.

Centro de Estudios: Se cursa, en Castilla y León, en los Conservatorios Profesionales de Música, dependientes de la Junta de Castilla y León en Ávila, Astorga (León), Palencia, Ponferrada (León), Salamanca, Segovia y Soria. También se pueden cursar en centros autorizados como los Conservatorios Profesionales de Música de titularidad de la Administración Local en Burgos, León, Valladolid y Zamora.

Titulación: **Título Profesional** de la especialidad cursada. Además, el alumno que finalice las enseñanzas profesionales de música, obtendrá el **título de Bachiller** si tiene superadas las materias comunes de bachillerato. Por este motivo, las enseñanzas profesionales de música pueden simultanearse con cualquier modalidad de bachillerato, en aquellos centros que tengan autorización.

*** Enseñanzas superiores de música:**

A. El acceso a estos estudios requiere estar en posesión del Título de Bachiller o haber superado la prueba de acceso a la universidad para mayores de 25 años y superar la **prueba general de acceso de la especialidad** a la que se opta. Si se es mayor de 19 años sin titulación académica, se puede igualmente acceder superando una prueba en relación con los objetivos del Bachillerato, además de la prueba general de acceso.

B. Los planes de estudios comprenden, para todas las especialidades, 4 cursos académicos de 60 créditos ECTS cada uno, con un total de 240 créditos.

C. Centro de Estudios: Conservatorio de Música Superior de Salamanca.

D. Titulación: Título de Graduado en Música en la especialidad correspondiente, equivalente a todos los efectos al título universitario de Licenciado o al título de Grado equivalente. Tiene carácter oficial y validez académica y profesional en todo el territorio nacional. .

E. Especialidades que se cursan en el Conservatorio de Música Superior de Salamanca:

Composición	- Flauta de pico	- Arpa	- Saxofón
Musicología	- Viola da gamba	- Canto	- Trompa
- Musicología	- Violín	- Piano	- Trompeta
- Etnomusicología	- Viola	- Flauta	- Trombón
Interpretación	- Violonchelo	- Oboe	- Tuba
- Órgano	- Contrabajo	- Clarinete	- Percusión
- Clave	- Guitarra	- Fagot	

5.3.- Las enseñanzas de danza

Las enseñanzas de danza tienen la siguiente estructura:

* Enseñanzas elementales

Las enseñanzas tienen como principal objetivo dar a aquellos alumnos que poseen unas aptitudes específicas una formación básica en danza, que les permita desarrollar sus capacidades expresivas del estudio integrado de las asignaturas básicas: Danza Clásica, Danza Española y Música.

Se estructuran en **cuatro cursos académicos**.

Los alumnos pueden cursar estas enseñanzas **desde los 8 años** de edad mediante una **prueba**. El criterio de admisión responde, prioritariamente, a la valoración de las aptitudes físicas y expresivas de los aspirantes en relación con la danza, con su sentido musical y con la edad idónea para iniciar estos estudios.

* Enseñanzas profesionales

Se organizan en un grado de **seis cursos de duración**

Las especialidades que se pueden cursar son:

- Danza clásica
- Danza española
- Danza contemporánea

Para el acceso al primer curso de grado profesional de danza se requiere haber superado la **prueba específica de acceso** a la especialidad elegida.

La prueba específica de acceso constará de cuatro **partes** diferenciadas para cada una de las especialidades:

- A. **Danza Clásica:** ejercicios de barra; realización de diferentes variaciones en el centro, una improvisación sobre un fragmento musical que se dará a conocer previamente al aspirante y una prueba de carácter musical.
- B. **Danza Española:** ejercicios de base académica en la barra y en el centro; realización de primeros pasos, tanto de Escuela Bolera como de Flamenco y de Folklore; improvisación sobre un fragmento musical que será dado a conocer previamente al aspirante y una prueba de carácter musical.
- C. **Danza Contemporánea:** ejercicios de base académica en la barra y en el centro; realización de una interpretación personal a partir de una secuencia de movimientos previamente determinada; improvisación sobre un fragmento musical que será dado a conocer previamente al aspirante y una prueba de carácter musical.

Los alumnos que al término de las enseñanzas profesionales alcancen los objetivos de las mismas tendrán derecho al **título profesional** en el que constará la especialidad cursada. Además, el alumno que finalice las enseñanzas profesionales de música, obtendrá el **título de Bachiller** si tiene superadas las materias comunes de bachillerato. Por este motivo, las enseñanzas profesionales de música pueden simultanearse con cualquier modalidad de bachillerato, en aquellos centros que tengan autorización.

La Junta de Castilla y León convoca **ayudas** de alojamiento y transporte para los alumnos de estas enseñanzas, complementarias a las que convoca el Ministerio de Educación y Ciencia. El plazo de presentación de solicitudes para estas ayudas finaliza en octubre.

La Escuela Profesional de Danza de Castilla y León es un centro docente en el que se imparten las enseñanzas Elementales y Profesionales de Danza, y cuenta con dos **sedes** para ello, ubicadas en:

Burgos: Conservatorio Profesional de Música
Valladolid: Centro Cultural “Miguel Delibes”

Las **pruebas de acceso**, tanto para el grado elemental como el profesional, se realiza en junio en el *Centro Cultural “Miguel Delibes”*, Avda. Monasterio Ntra. Sra. de Prado, 2, de Valladolid y en el I.E.S. “Pintor Luis Sáez”, C/Severo Ochoa s/n, de Burgos (provisionalmente).

El **plazo de inscripción** es en mayo y la convocatoria y solicitudes podrán descargarse desde el portal de Educación: www.educa.jcyl.es, en la Fundación ARCYL (C/Duque de la Victoria 14, 1ª planta, Valladolid) y en las sedes de la Escuela Profesional de Danza de Castilla y León en Burgos y Valladolid.

5.4.- Las enseñanzas artísticas de grado medio

El grado medio de las enseñanzas profesionales de Artes Plásticas y Diseño está estructurado en ciclos formativos, agrupados en 12 familias profesionales, que ofrecen una formación de calidad en los diversos campos de las artes aplicadas y los oficios artísticos.

Comprenden un período de formación en el centro educativo que incluye un módulo de obra final y una fase de formación práctica en empresas, estudios o talleres.

Para acceder a estas enseñanzas, además de estar en posesión del título de Graduado en Educación Secundaria Obligatoria o título declarado equivalente, hay que superar una prueba específica que permita demostrar los conocimientos y aptitudes necesarios para cursar con aprovechamiento estas enseñanzas.

También pueden acceder los mayores de 17 años sin titulación académica que superen una *prueba de acceso*, cuya parte general versará sobre las capacidades básicas de la E.S.O. y cuya parte específica permitirá valorar las aptitudes y los conocimientos artísticos necesarios para cursar con aprovechamiento las enseñanzas correspondientes.

La superación de un ciclo de grado medio da derecho a la obtención del título de **Técnico de Artes Plásticas y Diseño** en la especialidad que corresponda. Esta titulación permitirá el acceso mediante prueba a un ciclo formativo de Artes Plásticas y Diseño de grado superior, siempre que se tengan los 18 años cumplidos.

Las **familias y especialidades** se muestran a continuación:

Artes aplicadas de la escultura

- Artesanía en cuero
- Dorado y policromía artísticos
- Ebanistería artística
- Forja artística
- Fundición artística y galvanoplastia
- Ornamentación islámica
- Talla artística en madera
- Talla artística en piedra
- Vaciado y moldeado artísticos

Artes aplicadas de la indumentaria

- Abaniquería
- Artesanía de complementos de cuero
- Artesanía de flores artificiales
- Calado artístico
- Sombrerería

Artes aplicadas al libro

- Grabado calcográfico
- Serigrafía artística

Artes aplicadas al muro

- Revestimientos murales

Arte floral

- Floristería

Cerámica artística

- Alfarería
- Decoración cerámica
- Moldes y reproducciones cerámicos

Diseño gráfico

- Artefinal de diseño gráfico
- Autoedición

Diseño industrial

- Carpintería de ribera

Esmaltes artísticos

- Esmaltado sobre metales

Joyería de arte

- Damasquinado
- Engastado
- Grabado artístico sobre metal
- Moldeado y fundición de objetos de orfebrería, joyería y bisutería artísticas

Textiles artísticos

- Artesanía de palma
- Artesanía en fibras vegetales
- Bordados
- Encajes
- Espartería artística
- Manufactura de papel y fieltro
- Pasamanería
- Tapices y alfombras
- Tejeduría en bajo lizo
- Tejido de punto

Vidrio artístico

- Pintura sobre vidrio
- Procedimientos del vidrio en caliente
- Procedimientos del vidrio en frío

Los estudios de Artes Plásticas y Diseño se imparten en las Escuelas de Arte. En Castilla y León existen nueve Escuelas de Arte, una por cada capital de provincia.

CENTROS	Especialidades de Grado Medio
<p>Escuela de Arte y Superior de Conservación y Restauración de Bienes Culturales de Ávila Plaza de Granada, 2 05003 Ávila Tfno. 920 22 16 62 Fax 920 25 32 04 Correo elec.: escuela.arte.av@jcy.l.es</p>	<ul style="list-style-type: none"> • Ciclo formativo de grado medio: Ebanistería artística.
<p>Escuela de Arte y Superior de Diseño y de Conservación y Restauración de Bienes Culturales de Burgos Francisco de Vitoria s/n 09006 Burgos Tfno. 947 22 75 82 Fax 947 23 56 11 Correo elec.: info@escueladearteburgos.com Página web: www.escueladearteburgos.com</p>	<ul style="list-style-type: none"> • Ciclo formativo de grado medio: Ebanistería artística. Dorado y policromía artísticos. Artesanía de complementos de cuero.

<p>Escuela de Arte y Superior de Conservación y Restauración de Bienes Culturales de León Pablo Flórez, 4 24003 León Tfno. 987 24 59 68 Fax 987 22 60 24 Correo elec.: escuela.arte.le@jcyL.es Página web: www.escuelarteleon.com</p>	<ul style="list-style-type: none"> • Ciclo formativo de grado medio: Pintura sobre vidrio. Serigrafía artística.
<p>Escuela de Arte y Superior de Conservación y Restauración de Bienes Culturales “Mariano Timón” de Palencia Avda. Casado del Alisal, 12 34001 Palencia Tfno. 979 74 28 46 Fax 979 75 25 41 Correo elec.: escuela.arte.pa@jcyL.es</p>	<ul style="list-style-type: none"> • Ciclo formativo de grado medio: Procedimientos de joyería artística. Ebanistería artística.
<p>Escuela de Arte y Superior de Conservación y Restauración de Bienes Culturales de Salamanca Filiberto Villalobos, 7 – 27 37007 Salamanca Tfno. 923 26 31 96 Fax 923 26 15 24 Correo elec.:escueladeartosalamanca@telefonica.net Página web: www.escueladeartosalamanca.com</p>	<ul style="list-style-type: none"> • Ciclo formativo de grado medio: Fundición artística y galvanoplastia. Ebanistería artística. Forja artística.
<p>Escuela de Arte y Superior de Diseño de Segovia Juan Bravo, 33 40001 Segovia Tfno. 921 46 26 74 Fax 921 46 26 77 Correo elec.: escuela.arte.sg@jcyL.es</p>	<ul style="list-style-type: none"> • Ciclo formativo de grado medio: Tapices y alfombras. Decoración cerámica. Revestimientos murales.
<p>Escuela de Arte y Superior de Diseño “Virgen del Mirón” de Soria Tirso de Molina, 5 42004 Soria Tfno. 975 21 31 93 Fax 975 22 95 94 Correo elec.: eartsoria@empresas.retecal.es</p>	<ul style="list-style-type: none"> • Ciclo formativo de grado medio: Artefinal de diseño gráfico.
<p>Escuela de Arte y Superior de Diseño de Zamora Avda. Plaza de Toros, 2 49007 Zamora Tfno. 980 51 43 41 Fax 980 51 43 60 Correo elec.: escuela.arte.za@jcyL.es</p>	<ul style="list-style-type: none"> • Ciclo formativo de grado medio: Talla artística en madera.

44

5.5.- Las enseñanzas deportivas

Las enseñanzas deportivas tienen como finalidad preparar a los alumnos para la actividad profesional en relación con una modalidad o especialidad deportiva, así como facilitar su adaptación a la evolución del mundo laboral y deportivo y a la ciudadanía activa.

Se organizan tomando como base las modalidades deportivas y sus especialidades, y se estructuran en dos grados: grado medio y grado superior.

Condiciones de acceso:

Para acceder a estas enseñanzas de grado medio, además de estar en posesión del título de Graduado en Educación Secundaria Obligatoria o título declarado equivalente, hay que superar una prueba mediante la cual se deberá acreditar los conocimientos y aptitudes necesarios para cursar con aprovechamiento estas enseñanzas. Estarán exentos de realizar esta prueba los deportistas de alto nivel.

Titulación

Quienes superen las enseñanzas deportivas de grado medio reciben el Título de Técnico Deportivo en la modalidad o especialidad deportiva correspondiente.

Oferta de especialidades de grado medio

Las especialidades y modalidades, hasta ahora reguladas, se muestran a continuación:

Especialidades de Montaña y Escalada

- Técnico Deportivo en Alta Montaña.
- Técnico Deportivo en Barrancos.
- Técnico Deportivo en Escalada.
- Técnico Deportivo en Media Montaña.

Especialidades de los Deportes de Invierno

- Técnico Deportivo en Esquí Alpino.
- Técnico Deportivo en Esquí de Fondo.
- Técnico Deportivo en Snowboard.

Especialidades de los Deportes de Fútbol y Fútbol Sala

- Técnico Deportivo en Fútbol.
- Técnico Deportivo en Fútbol-Sala.

Modalidad de Atletismo

- Técnico Deportivo en Atletismo.

Modalidad de Balonmano

- Técnico Deportivo en Balonmano.

Modalidad de Baloncesto

- Técnico Deportivo en Baloncesto.

- Hasta la fecha, en Castilla y León, no se han regulado estas enseñanzas.

5.6.- La inserción laboral

45

Tal vez hayas considerado la posibilidad de “aparcar” los estudios de Bachillerato y optar por iniciar la búsqueda de un empleo o la preparación más inmediata y corta para encontrarlo. Si es así, tienes muchos y variados recursos a tu alcance. A través de internet puedes encontrar desde cursos para desempleados, hasta programas e itinerarios de orientación, formación y acompañamiento a la inserción, programas mixtos de formación/orientación/empleo, o las conocidas Escuelas Taller y Casas de Oficios.

¿Qué son?:

Las Escuelas Taller y las Casas de Oficios son programas públicos de empleo y formación que tienen como finalidad cualificar a jóvenes desempleados menores de 25 años mediante su formación en alternancia con la práctica profesional, mediante la realización de un trabajo real y productivo.

¿A quiénes se dirigen?:

- A jóvenes desempleados menores de 25 años y al menos 16 años, inscritos en el Servicio Público de Empleo ECYL (INEM)

- Actuaciones: La formación en alternancia con la práctica profesional lo será en ocupaciones relacionadas con:

- Recuperación o Promoción del Patrimonio artístico, histórico, cultural o natural.
- Rehabilitación de entornos urbanos o del medio ambiente.
- Mejora de las condiciones de vida de las ciudades.
- En general, actividades de utilidad pública o interés general o social que permitan la inserción laboral a través de la adquisición de experiencia profesional de los participantes.

Etapas y duración:

- 1ª Fase: 6 meses de iniciación profesional. Se cobra una beca de unos 6,00 euros al día.
- 2ª Fase: año y medio de formación en alternancia con el trabajo en las Escuelas Taller y Casas de Oficios. Se realiza un Contrato de Trabajo y se percibe el 70% del Salario Mínimo Interprofesional.

6.- ¿Y SI NO TITULO?

En la página 8 pudiste revisar las diferentes situaciones académicas que puedes encontrar al finalizar el curso. ¿Y si no titulas?. Veamos, con detenimiento, cada una de las alternativas:

6.1.- Programas de Cualificación Profesional Inicial

Los/as alumnos/as, con 16 años cumplidos en el año en curso, podrán incorporarse, con autorización escrita de los padres, a un programa de Cualificación Profesional Inicial, donde iniciarse en el aprendizaje de un oficio; prepararse en las áreas de matemáticas, lengua y ciencias sociales y de la naturaleza para el acceso a los Ciclos Formativos de Grado Medio; o, cursando un segundo año, obtener el título de Graduado en Educación Secundaria.

¿Cuál es su finalidad?

Los Programas de Cualificación Profesional Inicial están dirigidos a aquellos alumnos que terminan la etapa de Educación Secundaria Obligatoria sin alcanzar las competencias básicas y la correspondiente titulación.

Los objetivos que se pretenden alcanzar mediante los Programas de Cualificación Profesional Inicial, son:

- Ampliar la formación de los alumnos con el objeto de permitir su incorporación a la vida activa, proseguir estudios en la formación profesional específica de grado medio o lograr el título de **Graduado en Educación Secundaria**.
- Prepararles para el ejercicio de actividades profesionales, en oficios o ocupaciones acordes con sus capacidades y expectativas personales, mediante la adquisición de las competencias profesionales correspondientes a una cualificación de **nivel uno** del Catálogo Nacional de Cualificaciones Profesionales y la obtención del correspondiente **Certificado de Profesionalidad**.
- Desarrollar y afianzar su madurez personal, mediante la adquisición de hábitos y capacidades que les permitan participar, como trabajadores y ciudadanos responsables, en el trabajo y en la actividad social y cultural.

47

Estructura

De forma general, los Programas de Cualificación Profesional Inicial constan de los siguientes niveles:

- Primer Nivel:** Este nivel es obligatorio para todo el alumnado que cursa un programa de cualificación profesional inicial. Tendrá una duración de un curso académico. En él se cursan los módulos formativos de carácter general y los módulos específicos.

TIPOS DE MÓDULOS	Nº HORAS SEMANALES
MÓDULOS ESPECÍFICOS	
- Conjunto de módulos propios del perfil profesional cursado (incluida la Formación en Centros de Trabajo).	Entre 15 y 17
MÓDULO DE DESARROLLO DE LAS COMPETENCIAS BÁSICAS	
- Bloque Lingüístico-Social. (Lengua, literatura, geografía, historia, técnicas de trabajo)	Entre 4 y 5
- Bloque Científico-Tecnológico. (Matemáticas, tecnología, informática, biología y salud)	Entre 4 y 5
MÓDULO PARA FAVORECER LA TRANSICIÓN AL MUNDO LABORAL	
- Bloque de Formación para la Inserción Laboral.	Entre 1 y 2
- Bloque de Prevención de Riesgos y Calidad Medioambiental.	Entre 2 y 3
TUTORÍA	1
TOTAL HORAS	30

- **Segundo Nivel:** Posibilita la obtención del título de Graduado en Educación Secundaria Obligatoria y su realización será opcional para alumnos que hayan iniciado el primer nivel con 16 años o más, y será obligatorio para quienes hayan iniciado el primer nivel con 15 años. Este segundo nivel tendrá una duración de un curso académico.

TIPOS DE MÓDULOS
ÁMBITO DE COMUNICACIÓN
- Lengua castellana y literatura
- Primera lengua extranjera
ÁMBITO SOCIAL
- Ciencias sociales, geografía e historia
- Aspectos de percepción de Educación plástica y visual
- Aspectos de percepción de Música
- Educación para la ciudadanía
ÁMBITO CIENTÍFICO-TECNOLÓGICO
- Ciencias de la naturaleza
- Matemáticas
- Tecnologías
- Educación física: salud y medio natural
TUTORÍA

Formación de los grupos

Los Programas se desarrollarán en grupos con un mínimo de 10 alumnos y un máximo de 15.

Evaluación y certificación

La evaluación de los alumnos es continua y se realiza teniendo en cuenta los objetivos establecidos en las programaciones didácticas y el grado de madurez alcanzado en relación con los objetivos establecidos.

Los alumnos que superen el **Primer Nivel** de estos programas obtendrán un **certificado** en el que constarán las horas cursadas y las calificaciones obtenidas en cada uno de los módulos.

La certificación académica así obtenida dará derecho a:

- a) La expedición del certificado profesional correspondiente.
- b) La exención de la parte científico-tecnológica de la prueba de acceso a los ciclos de grado medio.
- c) El acceso al Segundo Nivel, para la obtención del título de Graduado en E.S.O.
- d) El acceso directo a los Ciclos de F.P. de Grado Medio.

Los alumnos que no alcancen todos los objetivos previstos al final del Primer Nivel podrán continuar su formación hasta obtener una evaluación positiva en la totalidad de los módulos. La duración total no excederá de dos cursos académicos

La superación del **Segundo Nivel** dará derecho al título de **Graduado** en Educación Secundaria Obligatoria. En caso contrario, la nota obtenida se tendrá en cuenta como curso de preparación de las pruebas de acceso a ciclos formativos de grado medio, sumándose a la nota final de las pruebas el resultante de multiplicar la nota media obtenida en el segundo nivel por el coeficiente 0,15.

Plazos a tener en cuenta

Las fechas del plazo ordinario de Solicitud de Admisión y Matrícula son (aproximadamente) las siguientes:

Admisión: del 23 al 30 de Junio

Matrícula: del 10 al 18 de Julio.

Asimismo existe un plazo extraordinario con las siguientes fechas aproximadas:

Admisión: del 1 al 30 de Septiembre.

Matrícula: del 1 al 15 de Octubre.

Salidas al finalizar el Programa

Las salidas se describen en el siguiente esquema:

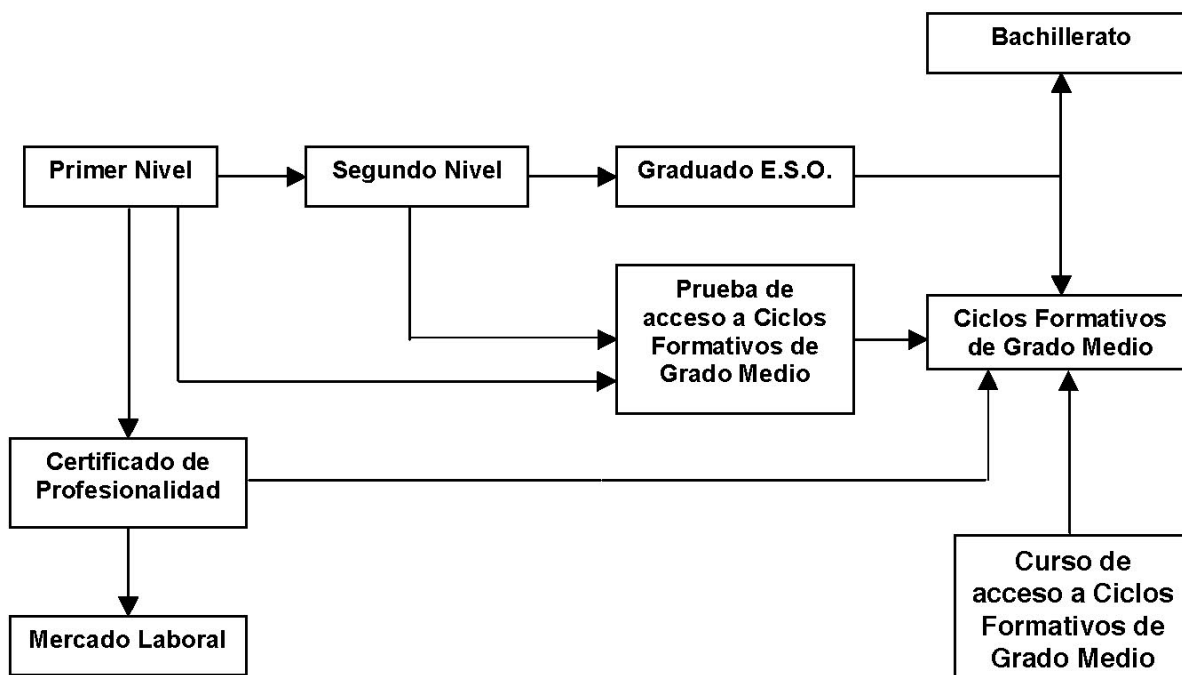

49

Familias profesionales y perfiles

Administración y Gestión

Auxiliar de Servicios Administrativos

Agraria

Auxiliar de Agricultura y Operaciones de Primera Transformación
 Auxiliar de Viveros, Jardines y Centros de Jardinería
 Auxiliar de Floristería
 Auxiliar de Ganadería Productiva y Deportiva

Electricidad y Electrónica

Auxiliar de Montaje de Instalaciones Electro-técnicas, Redes y de Telecomunicaciones

Edificación y Obra Civi

Auxiliar de Albañilería
 Auxiliar de Revestimientos Continuos en Construcción

Fabricación Mecánica

Auxiliar de Fabricación y Soldadura

Hostelería y Turismo

Ayudante de Cocina
 Auxiliar de Servicios en Restauración
 Auxiliar de Alojamiento

Informática y Comunicaciones

Auxiliar de Montaje y Mantenimiento de Equipos Informáticos

Instalación y Mantenimiento

Operario de Fontanería y Calefacción

Imagen Personal

Auxiliar de Peluquería
 Auxiliar de Estética

Industrias Alimentarias

Auxiliar de la Industria Alimentaria

Madera, Mueble y Corcho

Auxiliar de Carpintería y Mueble

Textil, Confección y Piel

Operario de Cortinaje y Complementos de Decoración
 Operario de Tapicería
 Auxiliar de Procesos Textiles
 Auxiliar de Lavandería Industrial y de Proximidad

Transporte y Mantenimiento de Vehículos

Auxiliar de Mantenimiento de Vehículos

Vidrio y Cerámica

Operario de Vidrio
 Operario de Decoración y Moldeado de Vidrio
 Operario de Productos Cerámicos

Consulta el **Anexo II** al final de la Guía.

6.2.- Programa de Diversificación Curricular de 1 año

Los/as alumnos/as, que cumplan 17 años en el año en que comienza el curso, podrán incorporarse, a propuesta de la Junta de Profesores y previa evaluación y autorización de los padres, a un **PROGRAMA DE DIVERSIFICACIÓN CURRICULAR**, de **un año** de duración, donde se llevarán a cabo las medidas de adaptación del plan de estudios y de agrupamiento que fueren necesarias.

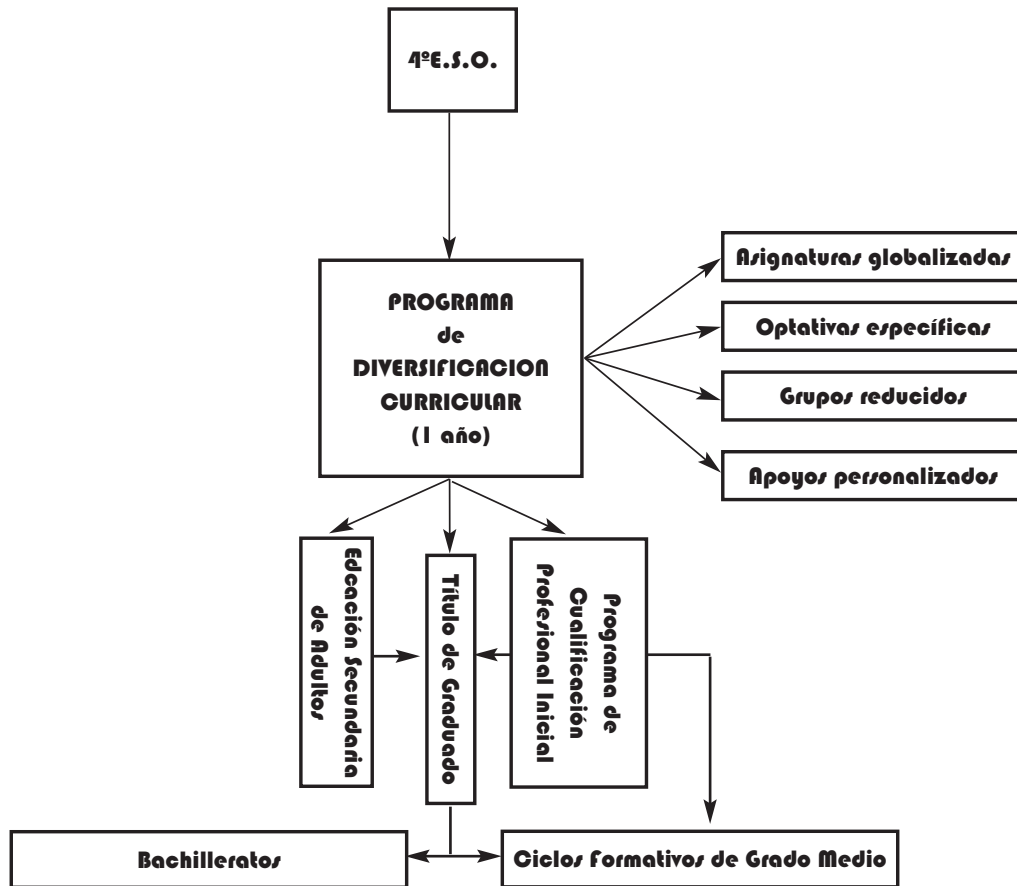

50

6.3.- Repetición de curso

La repetición del 4º curso, tanto si es por primera, como por segunda vez, obliga a volver a cursar la totalidad de asignaturas de dicho curso. No obstante, y atendiendo a lo establecido en la normativa (DECRETO 52/2007, de 17 de mayo, por el que se establece el currículo de la Educación Secundaria. Artículo 8), las repeticiones se planificarán de manera que las condiciones curriculares se adapten a las necesidades del alumno y estén orientadas a la superación de las dificultades detectadas.

Por tanto, podrás cambiar de opción y de optativas si éste fuera tu caso. Medítalo bien antes de realizar la elección durante el proceso de matrícula.

6.4.- Curso de Acceso a Ciclos Formativos de Grado Medio

- Se requiere tener, al menos, **diecisiete años**, cumplidos en el año de inicio del curso de acceso.
- Tiene una duración mínima de 600 horas.
- Se organiza en torno a los ámbitos de comunicación, social y científico-tecnológico.
- Se centra en las competencias básicas de la E.S.O. que permiten cursar los ciclos de formación profesional de grado medio.
- La nota final del curso se obtiene mediante la media aritmética de las calificaciones de los

ámbitos. Será necesario obtener un mínimo de 4 puntos en cada uno de los ámbitos para realizar la media.

- La superación del curso tendrán validez en todo el territorio nacional.

6.5.- Pruebas de Acceso a Ciclos Formativos de Grado Medio

Para quienes tengan **diecisiete años** como mínimo, cumplidos en el año de realización de la prueba, ésta es otra opción a considerar.

Para el posterior acceso a alguna de las especialidades, y sólo cuando el número de plazas reservadas sea inferior al de las solicitudes para dicha especialidad en concreto, se tendrá en cuenta la nota final obtenida en esta prueba de acceso a ciclos formativos.

PERIODO DE INSCRIPCIÓN

- Suele ser en la segunda quincena de marzo, para la primera convocatoria y los primeros días de septiembre, para la segunda convocatoria.

DESARROLLO DE LAS PRUEBAS

- Las pruebas de acceso se celebran durante los últimos días de junio, y en la segunda convocatoria, en septiembre.

CONTENIDO DE LAS PRUEBAS

- Consta de tres partes, una por cada uno de los ámbitos de comunicación, social y científico-tecnológico.
- La prueba se califica numéricamente entre cero y diez, con dos decimales para cada una de las partes que se establezcan. La nota final de la prueba será la media aritmética de éstas, expresada con dos decimales, siendo positiva la calificación de cinco puntos o superior. Será necesario obtener un mínimo de 4 puntos en cada una de las partes en las que se organice la prueba para realizar la media.
- En un mismo curso escolar no se podrá concurrir a las pruebas de acceso en más de una Comunidad Autónoma.
- Quedarán exentos de la parte científico-técnica de la prueba quienes acrediten: (Pendiente de regulación definitiva).
 - a) La superación de los módulos obligatorios del primer nivel de un programa de cualificación profesional inicial.
 - b) Estar en posesión de un certificado de profesionalidad de nivel 1 ó superior que acredite, al menos, una cualificación profesional.
 - c) Una experiencia laboral de, al menos, el equivalente a un año con jornada completa.
- La estructura y contenido de las pruebas varía de una Comunidad Autónoma a otra, aunque los resultados obtenidos en cualquiera de ellas tiene validez para todo el Estado Español.
- Se pueden consultar modelos de pruebas de convocatorias anteriores para Castilla y León y Extremadura en el enlace de formación profesional de **www.orientagarciabernalt.com**

NORMATIVA REGULADORA DE LAS PRUEBAS

- Cada curso se publica una nueva orden de convocatoria, generalmente en marzo.

6.6.- Pruebas libres para la obtención directa del título de Graduado en E.S.O.

Pueden presentarse los **mayores de 18 años** cumplidos en el año de realización de la prueba.

Las inscripciones se realizan durante:

- Primeras semanas de mayo para la convocatoria de junio.
- Primera quincena de julio para la convocatoria de septiembre.

Las pruebas constan de tres ejercicios:.

- a) El ejercicio del **grupo lingüístico** consta de dos partes diferenciadas:
- Primera parte: Lengua Castellana y Literatura, que se completa con una redacción sobre temática cercana a la experiencia de los examinandos. Para la realización de este ejercicio no se permite el uso de diccionario.
 - Segunda parte: Lengua Extranjera, a elegir entre Francés o Inglés. Para la realización de este ejercicio se permite el uso de diccionarios de Lenguas Extranjeras.
- b) Para la realización del ejercicio del **grupo científico-tecnológico** se permite el uso de calculadora.
- c) En el **grupo de ciencias sociales**, se determinan unos temas prioritarios sobre los que tratará el ejercicio, tales como:
- El sistema productivo de Castilla y León.
 - Medios de transporte y comunicación en Castilla y León.

A la solicitud de inscripción se acompañará la documentación acreditativa de haber superado algún área, lo que permitirá quedar exento de realizarlas en su caso.

6.7.- Prueba de áreas pendientes para la obtención del título de Graduado en E.S.O.

Requisitos para acceder a la prueba

- a) Tener 18 años o cumplir esa edad dentro del año natural de realización de las pruebas.
- b) No acumular más de cinco materias pendientes de calificación positiva para obtener el título.
- c) No haber transcurrido más de dos años desde la finalización de la E.S.O. en el momento de presentación de la solicitud.
- d) No haber realizado estas pruebas más de una vez.

Contenido de la prueba

- La prueba constará de tantos ejercicios como materias pendientes de calificación positiva sean objeto de examen.
- El alumno se examinará de las materias pendientes de la ESO y, en su caso, de las no superadas en la prueba del año anterior.

Inscripciones

- Se suele iniciar en abril.
- A la solicitud de inscripción se adjuntarán fotocopias compulsadas del historial académico de educación secundaria obligatoria y, en su caso, de la acreditación de haber obtenido calificación positiva en alguna materia en la prueba celebrada el primer año académico siguiente al de finalización de la etapa.

Realización de la prueba

Durante el mes de mayo.

6.8.- Educación Secundaria para Personas Adultas

Podrás incorporarte a la educación de personas adultas si cumples **dieciocho años** en el año en que comiences el curso. Además y excepcionalmente, podrán cursar estas enseñanzas los mayores de dieciséis años que lo soliciten y que tengan un contrato laboral que no les permita acudir a los centros educativos en régimen ordinario o sean deportistas de alto rendimiento.

Estas enseñanzas permiten desarrollar las competencias y capacidades necesarias para obtener el título de Graduado en Educación Secundaria Obligatoria. Pueden cursarse en la modalidad presencial o en la de educación a distancia.

Las enseñanzas para las personas adultas se organizan de forma modular en tres ámbitos y dos niveles en cada uno de ellos. Dichos ámbitos son los siguientes:

- a) ámbito de comunicación
- b) ámbito social,
- c) ámbito científico-tecnológico

Cada uno de los ámbitos de conocimiento se divide en módulos obligatorios y optativos. Se secuencian en cada ámbito de conocimiento, dando lugar a módulos de tipo I, II, III y IV.

Los módulos de tipo I y II conforman el Nivel I y los módulos de tipo III y IV conforman el Nivel II.

Valoración de equivalencias

Al alumno que haya obtenido una calificación positiva en determinadas materias de la educación secundaria obligatoria, o módulos voluntarios de los programas de cualificación profesional inicial, así como en uno o varios grupos o ámbitos de los que componen las pruebas libres para la obtención del título de Graduado en Educación Secundaria Obligatoria, se le reconocerán como superados los ámbitos, de acuerdo con la valoración de las equivalencias que figuran en la tabla de la página siguiente:

Área o materia que se convalida	Curso al que pertenece	Módulo por el que se convalida	Ámbito de conocimiento al que pertenece
Matemáticas, Tecnología, C. de la Naturaleza y Ed. Física	1º Curso de Educación Secundaria Obligatoria	Módulo I; Científico-Tecnológico	Científico-Tecnológico
Lengua Castellana y Literatura y Lengua Extranjera	1º Curso de Educación Secundaria Obligatoria	Módulo I Comunicación	Comunicación
Ciencias sociales, Geografía e Historia y E. Plástica y Visual	1º Curso de Educación Secundaria Obligatoria	Módulo I Social	Social
Matemáticas, Ciencias de la naturaleza y Educación Física	2º Curso de Educación Secundaria Obligatoria	Módulo II Científico-Tecnológico	Científico-Tecnológico
Lengua Castellana y Literatura y Lengua extranjera	2º Curso de Educación Secundaria Obligatoria	Módulo II Comunicación	Comunicación
Ciencias Sociales, Geografía e Historia y Música	2º Curso de Educación Secundaria Obligatoria	Módulo II Social	Social
Matemáticas, Tecnología, Ciencias de la Naturaleza y Educación Física	3º Curso de Educación Secundaria Obligatoria	Módulo III Científico-Tecnológico	Científico-Tecnológico
Lengua Castellana y Literatura y Lengua Extranjera	3º Curso de Educación Secundaria Obligatoria	Módulo III Comunicación	Comunicación
Ciencias sociales, Geografía e Historia, Educación Plástica y Visual y Música	3º Curso de Educación Secundaria Obligatoria	Módulo III Social	Social
Ámbito Lingüístico Social 1º Diversificación	3º Curso de Educación Secundaria Obligatoria	Módulo III Social	Social
Ámbito Lingüístico Social y Lengua Extranjera 1º Divers.	3º Curso de Educación Secundaria Obligatoria	Módulo III Comunicación	Comunicación
Ámbito Científico Tecnológico 1º Divers.	3º Curso de Educación Secundaria Obligatoria	Módulo III Científico-Tecnológico	Científico-Tecnológico
Bloque lingüístico-social 1º Nivel P.C.P.I.	3º Curso de Educación Secundaria Obligatoria	Módulo III Comunicación	Comunicación
Bloque lingüístico-social 1º Nivel P.C.P.I.	3º Curso de Educación Secundaria Obligatoria	Módulo III Social	Social
Bloque Científico Tecnológico 1º Nivel P.C.P.I.	3º Curso de Educación Secundaria Obligatoria	Módulo III Científico-Tecnológico	Científico-Tecnológico
Tecnología	4º Curso de Educación Secundaria Obligatoria	Módulo III optativo; “Tecnología”	Científico-Tecnológico
Biología y Geología	4º Curso de Educación Secundaria Obligatoria	Módulo III optativo; “Ampliación Ciencias de la Naturaleza	Científico-Tecnológico
Educación Plástica y Visual y Música	4º Curso de Educación Secundaria Obligatoria	Módulo III optativo; “Ciencias Sociales; Educación Artística”	Social
Matemáticas, Tecnología ² , F. y Química ² , Biología y Geología ² y Educación Física	4º Curso de Educación Secundaria Obligatoria	Módulo IV Científico-Tecnológico	Científico-Tecnológico
Lengua Castellana y Literatura y Lengua Extranjera	4º Curso de Educación Secundaria Obligatoria	Módulo IV Comunicación	Comunicación
Ciencias Sociales, Geografía e Historia, Educación Plástica y Visual ² y Música ²	4º Curso de Educación Secundaria Obligatoria	Módulo IV Social	Social
Ámbito Lingüístico Social 2º Diversificación	4º Curso de Educación Secundaria Obligatoria	Módulo IV Social	Social
Ámbito Lingüístico Social y Lengua Extranjera 2º Divers.	4º Curso de Educación Secundaria Obligatoria	Módulo IV Comunicación	Comunicación
Ámbito Científico Tecnológico 2º Divers.	4º Curso de Educación Secundaria Obligatoria	Módulo IV Científico-Tecnológico	Científico-Tecnológico
Ámbito Comunicación 2º Nivel P.C.P.I.	4º Curso de Educación Secundaria Obligatoria	Módulo IV Comunicación	Comunicación
Ámbito Social 2º Nivel P.C.P.I.	4º Curso de Educación Secundaria Obligatoria	Módulo IV Social	Social
Ámbito Científico Tecnológico 2º Nivel P.C.P.I.	4º Curso de Educación Secundaria Obligatoria	Módulo IV Científico-Tecnológico	Científico-Tecnológico
Tecnología	4º Curso de Educación Secundaria Obligatoria	Módulo IV optativo; “Tecnología”	Científico-Tecnológico
Física y Química	4º Curso de Educación Secundaria Obligatoria	Módulo IV optativo; “Ampliación C. de la Naturaleza”	Científico-Tecnológico
Educación Plástica y Visual y Música	4º Curso de Educación Secundaria Obligatoria	Módulo IV optativo; “Ciencias Sociales; Educación Artística”	Social

7.- ¿CUÁL CREES QUE ES TU CASO?

Ahora que ya conoces las diferentes opciones, repasa, con ayuda del siguiente esquema, las situaciones académicas que se te pueden presentar al finalizar 4º de E.S.O. Comprueba en cuál te encuentras tú y señala las opciones que te quedan en tu caso:

Situación académica		Resultados de la evaluación final		Decisión de titulación/ no titulación	Opciones para el siguiente curso									
Edad de comienzo	Cursado por primera vez	Curso 4º ya repetido	0, 1 ó 2 áreas suspensas (excepto si Lengua y Matemáticas están ambas suspensas)		Lengua y Matemáticas suspensas; 3 (excepto 4) ó más áreas suspensas	1ª Repetición	2ª Repetición*	Diversificación Curricular de 1 año	P.C.P.I.	Prueba áreas pendientes para obtención G.E.S.O.	E.S.P.A.	Prueba libre G.E.S.O.	Prueba de acceso F.P.	Curso preparatorio Prueba de acceso F.P.
15 años	Sí	No	X	X	titulación			X						
					no titulación	X								
16 años	Sí	No	X	X	titulación			X						
					no titulación	X		X					X	X
17 años	No	Sí	X	X	titulación		X*	X						X
					no titulación			X						
18 años	Sí	No	X	X	titulación			X+	X	X=	X	X	X	X
					no titulación			X+	X	X=	X	X	X	X
	Sí	No	X	X	titulación				X	X=	X	X	X	X
					no titulación									

+ Sólo en el caso de haber comenzado la etapa con 13 años. * Sólo en caso de no haber repetido más que 4º de E.S.O.
= Siempre que no se acumulen más de cinco materias pendientes de calificación positiva para obtener el título.

ANEXO I

**OFERTA DE CICLOS DE FORMACIÓN PROFESIONAL
EN
CASTILLA Y LEÓN**

M: GRADO MEDIO — S: GRADO SUPERIOR — P: PRESENCIAL — D: DISTANCIA

ÁVILA

CENTRO	FAMILIA	CLAVE	TÍTULO	GRA	MOD	TITULAR
I.E.S. "JUANA DE PIMENTEL" AVDA. LOURDES, S/N ARENAS DE SAN PEDRO 920 37 0056	ADMINISTRACIÓN	ADM21	Gestión Administrativa (2.º Curso)	M	P	Público
		ADM31	Administración y Finanzas	S	P	Público
	ADMINISTRACIÓN Y GESTIÓN	ADG01M	Gestión Administrativa (1.º Curso)	M	P	Público
I.E.S. "VALLE DEL TIÉTAR" C/ FRAY LUIS DE LEÓN, 1 ARENAS DE SAN PEDRO 920 37 2167	ELECTRICIDAD Y ELECTRÓNICA	ELE21	Equipos Electrónicos de Consumo	M	P	Público
I.E.S. "EULOGIO FLORENTINO SANZ" AVDA. EMILIO ROMERO, 24 ARÉVALO 920 30 0221	ADMINISTRACIÓN	ADM21	Gestión Administrativa (2.º Curso)	M	P	Público
		ADM31	Administración y Finanzas	S	P	Público
	ADMINISTRACIÓN Y GESTIÓN	ADG01M	Gestión Administrativa (1.º Curso)	M	P	Público
I.E.S. "ADAJA" ASUNCIÓN VALCARCEL MAESTRO, S/N ARÉVALO 920 30 1983	MANTENIMIENTO DE VEHÍCULOS AUTOPROPULSADOS	MVA22	Electromecánica de Vehículos	M	P	Público
	TRANSPORTE Y MANTENIMIENTO DE VEHÍCULOS	TMV01M	Carrocería	M	P	Público
		TMV01S	Automoción	S	P	Público
COLEGIO "NTRA. SRA. DE LA ASUNCIÓN" LESQUINAS, 2 ÁVILA 920 21 2300	ADMINISTRACIÓN	ADM21	Gestión Administrativa (2.º Curso)	M	P	Concert.
	ADMINISTRACIÓN Y GESTIÓN	ADG01M	Gestión Administrativa (1.º Curso)	M	P	Concert.
	COMERCIO Y MARKETING	COM21	Comercio	M	P	Concert.
	INFORMÁTICA	INF31	Administración de Sistemas Informáticos (2.º Curso)	S	P	Concert.
	INFORMÁTICA Y COMUNICACIONES	IFC01S	Administración de Sistemas Informáticos en Red (1.º Curso)	S	P	Concert.
I.E.S. "ALONSO DE MADRIGAL" JUAN GRANDE, 1 ÁVILA 920 22 1875	ADMINISTRACIÓN	ADM21	Gestión Administrativa (2.º Curso)	M	P-D	Público
		ADM31	Administración y Finanzas	S	P	Público
	ADMINISTRACIÓN Y GESTIÓN	ADG01M	Gestión Administrativa (1.º Curso)	M	P	Público
	INFORMÁTICA Y COMUNICACIONES	IFC01M	Sistemas Microinformáticos y Redes	M	P	Público
		IFC01S	Administración de Sistemas Informáticos en Red (1.º Curso)	S	P	Público
	INFORMÁTICA	INF31	Administración de Sistemas Informáticos (2.º Curso)	S	P	Público
INF32		Desarrollo de Aplicaciones Informáticas	S	P	Público	
I.E.S. "ISABEL DE CASTILLA" ALFONSO X EL SABIO ÁVILA 920 35 3393	SANIDAD	SAN21	Cuidados Auxiliares de Enfermería	M	P	Público
		SAN310	Salud Ambiental	S	P	Público
I.E.S. "VASCO DE LA ZARZA" VALLADOLID, 19 ÁVILA 920 22 7300	ELECTRICIDAD Y ELECTRÓNICA	ELE01M	Instalaciones Eléctricas y Automáticas	M	P	Público
		ELE21	Equipos Electrónicos de Consumo	M	P	Público
		ELE33	Sistemas de Regulación y Control Automáticos	S	P	Público
		ELE34	Sistemas de Telecomunicación e Informáticos	S	P	Público
	EDIFICACIÓN Y OBRA CIVIL	EOC21	Acabados de Construcción	M	P	Público
		EOC31	Desarrollo y Aplicación de Proyectos de Construcción	S	P	Público
		EOC33	Realización y Planes de Obra	S	P	Público
	MANTENIMIENTO Y SERVICIOS A LA PRODUCCIÓN	MSP21	Instalación y Mantenimiento Electromecánico de Maquinaria y Conducción de Líneas	M	P	Público
		MSP32	Mantenimiento de Equipo Industrial	S	P	Público
		MSP34	Prevención de Riesgos Profesionales	S	P	Público
CENTRO INTEGRADO DE FORMACIÓN PROFESIONAL GIACOMO PUCCINI, S/N ÁVILA 920 25 8290	ACTIVIDADES FÍSICAS Y DEPORTIVAS	AFD21	Conducción de Actividades Físico Deportivas en el Medio Natural	M	P	Público
		AFD31	Animación de Actividades Físicas y Deportivas	S	P	Público
	IMAGEN PERSONAL	IMP23	Peluquería	M	P	Público
	SERVICIOS SOCIOCULTURALES Y A LA COMUNIDAD	SSC01S	Educación Infantil	S	P	Público
SSC21		Atención Sociosanitaria	M	P	Público	
I.E.S. "JORGE SANTAYANA" SANTO TOMÁS, 6 ÁVILA 920 35 2135	HOSTELERÍA Y TURISMO	HOT01M	Cocina y Gastronomía	M	P	Público
		HOT02M	Servicios en Restauración	M	P	Público
		HOT34	Restauración	S	P	Público
I.E.S. "HERMENEGILDO MARTÍN BORRO" EL MANCHO, S/N CEBREROS 91 863 0129	ELECTRICIDAD Y ELECTRÓNICA	ELE01M	Instalaciones Eléctricas y Automáticas	M	P	Público
I.E.S. "ARAVALLE" LAS ERAS, S/N EL BARCO DE ÁVILA 920 34 1002	ADMINISTRACIÓN	ADM21	Gestión Administrativa (2.º Curso)	M	P	Público
	ADMINISTRACIÓN Y GESTIÓN	ADG01M	Gestión Administrativa (1.º Curso)	M	P	Público

AVILA

CENTRO	FAMILIA	CLAVE	TÍTULO	GRA	MOD	TITULAR
I.E.S. “SIERRA DEL VALLE” AVDA. DR. MARTÍN LÁZARO S/N LA ADRADA 91 867 0911	ADMINISTRACIÓN	ADM21	Gestión Administrativa (2.º Curso)	M	P	Público
		ADM31	Administración y Finanzas	S	P	Público
	ADMINISTRACIÓN Y GESTIÓN	ADGO1M	Gestión Administrativa (1.º Curso)	M	P	Público
	MANTENIMIENTO DE VEHÍCULOS AUTOPROPULSADOS	MVA22	Electromecánica de Vehículos	M	P	Público
CENTRO DE FP “JUAN XXIII” HUERTOS, 20 LA SERRADA 920 26 5202	ELECTRICIDAD Y ELECTRÓNICA	ELE21	Equipos Electrónicos de Consumo	M	P	Concert.
	MANTENIMIENTO DE VEHÍCULOS AUTOPROPULSADOS	MVA22	Electromecánica de Vehículos	M	P	Concert.
IES “CLAUDIO SÁNCHEZ ALBORNOZ” JUAN RAMÓN JIMÉNEZ, 14 EL TIEMBLIO 91 862 5161	ADMINISTRACIÓN	ADM21	Gestión Administrativa (2.º Curso)	M	P	Público
	ADMINISTRACIÓN Y GESTIÓN	ADGO1M	Gestión Administrativa (1.º Curso)	M	P	Público

BURGOS

CENTRO	FAMILIA	CLAVE	TÍTULO	GRA	MOD	TITULAR
C.P.F.P. “SAN GABRIEL” CTRA. DE LA AGUILERA, KM 6,5 AGUILERA, LA 947 54 5006	COMERCIO Y MARKETING	COM32	Gestión Comercial y Marketing	S	P	Privado
	INDUSTRIAS ALIMENTARIAS	INA01S	Vitivinicultura	S	P	Concert.
		INA02M	Aceites de Oliva y Vinos	M	P	Concert.
CENTRO DE FORMACIÓN AGRARIA “PRÍNCIPE FELIPE” APARTADO 19 ALBILLOS 947 40 4192	ACTIVIDADES AGRARIAS	ACA21	Explotaciones Agrarias Extensivas (2.º Curso)	M	P	Público
	AGRARIA	AGA02M	Producción Agropecuaria (1.º Curso)	M	P	Público
I.C.E.D.E. PLAZA DEL MEDITERRÁNEO, 6 ARANDA DE DUERO 947 54 6054	ADMINISTRACIÓN	ADM21	Gestión Administrativa (2.º Curso)	M	P	Concert.
	ADMINISTRACIÓN Y GESTIÓN	ADGO1M	Gestión Administrativa (1.º Curso)	M	P	Concert.
	SANIDAD	SAN21	Cuidados Auxiliares de Enfermería	M	P	Concert.
I.E.S. “JUAN MARTÍN EL EMPECINADO” AVDA. LUIS MATEOS, S/N ARANDA DE DUERO 947 51 0738	IMAGEN PERSONAL	IMP23	Peluquería	M	P	Público
	MANTENIMIENTO Y SERVICIOS A LA PRODUCCIÓN	MSP21	Instalación y Mantenimiento Electromecánico de Maquinaria y Conducción de Líneas	M	P	Público
		MSP32	Mantenimiento de Equipo Industrial	S	P	Público
	MANTENIMIENTO DE VEHÍCULOS AUTOPROPULSADOS	MVA22	Electromecánica de Vehículos	M	P	Público
CENTRO INTEGRADO DE FORMACIÓN PROFESIONAL “SANTA CATALINA” C/ MONTELATORRE, 11 ARANDA DE DUERO 947 54 6351	ADMINISTRACIÓN	ADM21	Gestión Administrativa (2.º Curso)	M	P	Público
		ADM31	Administración y Finanzas	S	P	Público
		ADM32	Secretariado	S	P	Público
	ADMINISTRACIÓN Y GESTIÓN	ADGO1M	Gestión Administrativa (1.º Curso)	M	P	Público
	ACTIVIDADES FÍSICAS Y DEPORTIVAS	AFD31	Animación de Actividades Físicas y Deportivas	S	P	Público
	ELECTRICIDAD Y ELECTRÓNICA	ELE01M	Instalaciones Eléctricas y Automáticas	M	P	Público
		ELE21	Equipos Electrónicos de Consumo	M	P	Público
		ELE31	Desarrollo de Productos Electrónicos	S	P	Público
	INFORMÁTICA Y COMUNICACIONES	IFC01M	Sistemas Microinformáticos y Redes	M	P	Público
	INFORMÁTICA	INF32	Desarrollo de Aplicaciones Informáticas	S	P	Público
	C.E.S. “NTRA. SRA. DE LA MERCED Y SAN FRANCISCO JAVIER” C/ DIEGO LUIS DE SAN VÍTORES, 1 BURGOS 947 26 6250	ADMINISTRACIÓN	ADM21	Gestión Administrativa (2.º Curso)	M	P
ADM31			Administración y Finanzas	S	P	Concert.
ADMINISTRACIÓN Y GESTIÓN		ADGO1M	Gestión Administrativa (1.º Curso)	M	P	Concert.
COMERCIO Y MARKETING		COM21	Comercio	M	P	Concert.
ELECTRICIDAD Y ELECTRÓNICA		COM32	Gestión Comercial y Marketing	S	P	Concert.
		ELE01M	Instalaciones Eléctricas y Automáticas	M	P	Concert.
INFORMÁTICA Y COMUNICACIONES		ELE31	Desarrollo de Productos Electrónicos	S	P	Concert.
		IFC01M	Sistemas Microinformáticos y Redes	M	P	Concert.
MADERA Y MUEBLE	MAM21	Fabricación a Medida e Instalación de Carpintería y Mueble	M	P	Concert.	
C.E.S. “MARÍA MADRE” AVDA. REYES CATÓLICOS, S/N BURGOS 947 22 1952	ADMINISTRACIÓN	ADM21	Gestión Administrativa (2.º Curso)	M	P	Concert.
		ADM31	Administración y Finanzas	S	P	Concert.
	ADMINISTRACIÓN Y GESTIÓN	ADGO1M	Gestión Administrativa (1.º Curso)	M	P	Concert.
	HOSTELERÍA Y TURISMO	HOT01M	Cocina y Gastronomía	M	P	Concert.
	IMAGEN PERSONAL	IMP22	Estética Personal Decorativa	M	P	Concert.
		IMP23	Peluquería	M	P	Concert.
		IMP32	Estética	S	P	Concert.
	SERVICIOS SOCIOCULTURALES Y A LA COMUNIDAD	SSC01S	Educación Infantil	S	P	Concert.
	TEXTIL, CONFECCIÓN Y PIEL	TCP01M	Confección y Moda	M	P	Concert.

CENTRO	FAMILIA	CLAVE	TÍTULO	GRA	MOD	TITULAR	
C. "NTRA. SRA. DE LA ASUNCIÓN Y SAN JOSÉ ARTESANO" C/ JUAN DE AYOLAS, S/N BURGOS 947 48 3906	ADMINISTRACIÓN	ADM21	Gestión Administrativa (2.º Curso)	M	P	Concer.	
		ADM31	Administración y Finanzas	S	P	Concer.	
	ADMINISTRACIÓN Y GESTIÓN	ADG01M	Gestión Administrativa (1.º Curso)	M	P	Concer.	
	COMERCIO Y MARKETING	COM21	Comercio	M	P	Concer.	
	ELECTRICIDAD Y ELECTRÓNICA	ELE01M	Instalaciones Eléctricas y Automáticas	M	P	Concer.	
		ELE21	Equipos Electrónicos de Consumo	M	P	Concer.	
		ELE33	Sistemas de Regulación y Control Automáticos	S	P	Concer.	
	EDIFICACIÓN Y OBRA CIVIL	EOC31	Desarrollo y Aplicación de Proyectos de Construcción	S	P	Concer.	
	FABRICACIÓN MECÁNICA	FME01M	Mecanizado	M	P	Concer.	
	INFORMÁTICA	INF32	Desarrollo de Aplicaciones Informáticas	S	P	Concer.	
MANTENIMIENTO Y SERVICIOS A LA PRODUCCIÓN	MSP21	Instalación y Mantenimiento Electromecánico de Maquinaria y Conducción de Líneas	M	P	Concer.		
I.E.S. "CONDE DIEGO PORCELOS" AVDA. ELOY GARCÍA DE QUEVEDO, S/N BURGOS 947 22 1825	SERVICIOS SOCIOCULTURALES Y A LA COMUNIDAD	SSC21	Atención Sociosanitaria	M	P	Público	
		SSC31	Animación Sociocultural	S	P	Público	
		SSC33	Integración Social	S	P	Público	
C.F.P. "POLITECNOS" CALERA, 29 BURGOS 947 26 9200	ADMINISTRACIÓN	ADM21	Gestión Administrativa (2.º Curso)	M	P	Concer.	
	ADMINISTRACIÓN Y GESTIÓN	ADG01M	Gestión Administrativa (1.º Curso)	M	P	Concer.	
	IMAGEN PERSONAL	IMP23	Peluquería	M	P	Concer.	
	SANIDAD	SAN02M	Farmacia y Parafarmacia	M	P	Concer.	
SAN21		Cuidados Auxiliares de Enfermería	M	P	Concer.		
I.E.S. "ENRIQUE FLÓREZ" CTRA. MADRID, 20 BURGOS 947 26 9606	EDIFICACIÓN Y OBRA CIVIL	EOC21	Acabados de Construcción	M	P	Público	
		EOC31	Desarrollo y Aplicación de Proyectos de Construcción	S	P	Público	
		EOC32	Desarrollo de Proyectos Urbanísticos y Operaciones Topográficas	S	P	Público	
	INDUSTRIAS ALIMENTARIAS	INA31	Industria Alimentaria	S	P	Público	
	QUÍMICA	QUI01S	Laboratorio de Análisis y Control de Calidad	S	P	Público	
		QUI21	Laboratorio	M	P	Público	
		QUI36	Química Ambiental	S	P	Público	
	SANIDAD	SAN02M	Farmacia y Parafarmacia	M	P	Público	
		SAN21	Cuidados Auxiliares de Enfermería	M	P	Público	
		SAN34	Higiene Bucodental	S	P	Público	
		SAN36	Laboratorio de Diagnóstico Clínico	S	P	Público	
	COLEGIO "CÍRCULO CATÓLICO DE OBREROS" RAMÓN Y CAJAL, 8 BURGOS 947 27 6028	ADMINISTRACIÓN	ADM21	Gestión Administrativa (2.º Curso)	M	P	Concer.
		ADMINISTRACIÓN Y GESTIÓN	ADG01M	Gestión Administrativa (1.º Curso)	M	P	Concer.
INFORMÁTICA Y COMUNICACIONES		IFC01M	Sistemas Microinformáticos y Redes	M	P	Concer.	
SANIDAD		SAN21	Cuidados Auxiliares de Enfermería	M	P	Concer.	
	SAN35	Imagen para el Diagnóstico	S	P	Concer.		
I.E.S. "DIEGO MARÍN AGUILERA" CTRA. DE POZA, S/N BURGOS 947 48 5054	COMUNICACIÓN, IMAGEN Y SONIDO	CIS21	Laboratorio de Imagen	M	P	Público	
		CIS33	Realización de Audiovisuales y Espectáculos	S	P	Público	
	IMAGEN PERSONAL	IMP23	Peluquería	M	P	Público	
		IMP32	Estética	S	P	Público	
	MANTENIMIENTO DE VEHÍCULOS AUTOPROPULSADOS	MVA22	Electromecánica de Vehículos	M	P	Público	
TRANSPORTE Y MANTENIMIENTO DE VEHÍCULOS	TMV01M	Carrocería	M	P	Público		
C.E.S. "PADRE ARAMBURU" QUINTANAR DE LA SIERRA, S/N BURGOS 947 20 9243	ELECTRICIDAD Y ELECTRÓNICA	ELE01M	Instalaciones Eléctricas y Automáticas	M	P	Concer.	
		ELE21	Equipos Electrónicos de Consumo	M	P	Concer.	
		ELE33	Sistemas de Regulación y Control Automáticos	S	P	Concer.	
		ELE34	Sistemas de Telecomunicación e Informáticos	S	P	Concer.	
	FABRICACIÓN MECÁNICA	FME01M	Mecanizado	M	P	Concer.	
		FME01S	Programación de la Producción en Fabricación Mecánica	S	P	Concer.	
		FME03S	Diseño en Fabricación Mecánica (1.º Curso)	S	P	Concer.	
		FME32	Desarrollo de Proyectos Mecánicos (2.º Curso)	S	P	Concer.	
	MANTENIMIENTO DE VEHÍCULOS AUTOPROPULSADOS	MVA22	Electromecánica de Vehículos	M	P	Concer.	
	TRANSPORTE Y MANTENIMIENTO DE VEHÍCULOS	TMV01M	Carrocería	M	P	Concer.	
TMV01S		Automoción	S	P	Concer.		
I.E.S. "LA BUREBA" AVDA. MENCIA DE VELASCO, 57 BRIVIESCA 947 59 1025	ADMINISTRACIÓN	ADM21	Gestión Administrativa (2.º Curso)	M	P	Público	
	ADMINISTRACIÓN Y GESTIÓN	ADG01M	Gestión Administrativa (1.º Curso)	M	P	Público	

BURGOS

CENTRO	FAMILIA	CLAVE	TÍTULO	GRA	MOD	TITULAR
CENTRO INTEGRADO DE FORMACIÓN PROFESIONAL “JUAN DE COLONIA” FRANCISCO DE VITORIA S/N BURGOS 947 24 5004	ADMINISTRACIÓN	ADM21	Gestión Administrativa (2.º Curso)	M	P-D	Público
		ADM31	Administración y Finanzas	S	P	Público
		ADM32	Secretariado	S	P	Público
	ADMINISTRACIÓN Y GESTIÓN	ADG01M	Gestión Administrativa	M	P	Público
		COM21	Comercio	M	P	Público
	COMERCIO Y MARKETING	COM31	Comercio Internacional	S	P	Público
		COM32	Gestión Comercial y Marketing	S	P-D	Público
		IFC01M	Sistemas Microinformáticos y Redes	M	P	Público
	INFORMÁTICA Y COMUNICACIONES	IFC01S	Administración de Sistemas Informáticos en Red (.1 Curso)	S	P	Público
		INFORMÁTICA	INF31	Administración de Sistemas Informáticos (2.º Curso)	S	P
	INF32		Desarrollo de Aplicaciones Informáticas	S	P	Público
CENTRO INTEGRADO DE FORMACIÓN PROFESIONAL “SIMÓN DE COLONIA” FRANCISCO DE VITORIA S/N BURGOS 947 24 5305	ELECTRICIDAD Y ELECTRÓNICA	ELE21	Equipos Electrónicos de Consumo	M	P	Público
		ELE32	Instalaciones Electrotécnicas	S	P	Público
		ELE33	Sistemas de Regulación y Control Automáticos	S	P	Público
		ELE34	Sistemas de Telecomunicación e Informáticos	S	P	Público
	FABRICACIÓN MECÁNICA	FME01M	Mecanizado	M	P	Público
		FME01S	Programación de la Producción en Fabricación Mecánica	S	P	Público
		FME03S	Diseño en Fabricación Mecánica (1.º Curso)	S	P	Público
		FME32	Desarrollo de Proyectos Mecánicos (2.º Curso)	S	P	Público
	MANTENIMIENTO Y SERVICIOS A LA PRODUCCIÓN	MSP23	Montaje y Mantenimiento de Instalaciones de Frío, Climatización y Producción de Calor	M	P	Público
		MSP34	Prevención de Riesgos Profesionales	S	P	Público
CENTRO INTEGRADO DE FORMACIÓN PROFESIONAL “LA FLORA” C/ ARCO DEL PILAR, Nº 9 (LA FLORA) BURGOS 947 25 7631	HOSTELERÍA Y TURISMO	HOT01M	Cocina y Gastronomía	M	P	Público
		HOT01S	Gestión de Alojamientos Turísticos	S	P	Público
		HOT02M	Servicios en Restauración	M	P	Público
		HOT34	Restauración	S	P	Público
I.E.S. “VALLE DE ARLANZA” PLAZA DE SANTO DOMINGO, 1 LERMA 947 17 0306	ADMINISTRACIÓN	ADM21	Gestión Administrativa (2.º Curso)	M	P	Público
	ADMINISTRACIÓN Y GESTIÓN	ADG01M	Gestión Administrativa (1.º Curso)	M	P	Público
I.E.S. “LA PROVIDENCIA” MARTÍNEZ PACHECO, 5 MEDINA DE POMAR 947 19 0153	INFORMÁTICA Y COMUNICACIONES	IFC01M	Sistemas Microinformáticos y Redes	M	P	Público
		IFC01S	Administración de Sistemas Informáticos en Red (1.º Curso)	S	P	Público
	INFORMÁTICA	INF31	Administración de Sistemas Informáticos (2.º Curso)	S	P	Público
	MANTENIMIENTO DE VEHÍCULOS AUTOPROPULSADOS	MVA22	Electromecánica de Vehículos	M	P	Público
C.P.F.P.E. “INSTITUTO TÉCNICO INDUSTRIAL DE MIRANDA” CTRA. DE ORÓN, 28 MIRANDA DE EBRO 947 31 0941	ADMINISTRACIÓN	ADM21	Gestión Administrativa (2.º Curso)	M	P	Concer.
		ADM31	Administración y Finanzas	S	P	Concer.
	ADMINISTRACIÓN Y GESTIÓN	ADG01M	Gestión Administrativa (1.º Curso)	M	P	Concer.
	COMERCIO Y MARKETING	COM31	Comercio Internacional	S	P	Concer.
	FABRICACIÓN MECÁNICA	FME01M	Mecanizado	M	P	Concer.
		FME01S	Programación de La Producción en Fabricación Mecánica	S	P	Concer.
		FME03S	Diseño de Fabricación Mecánica (1.º Curso)	S	P	Concer.
		FME32	Desarrollo de Proyectos Mecánicos (2.º Curso)	S	P	Concer.
	MANTENIMIENTO Y SERVICIOS A LA PRODUCCIÓN	MSP21	Instalación y Mantenimiento Electromecánico de Maquinaria y Conducción de Líneas	M	P	Concer.
		MSP32	Mantenimiento de Equipo Industrial	S	P	Concer.
I.E.S. “FRAY PEDRO DE URBINA” AVDA. REPÚBLICA ARGENTINA, 2 MIRANDA DE EBRO 947 31 0490	FABRICACIÓN MECÁNICA	FME02M	Soldadura y Calderería	M	P	Público
		FME02S	Construcciones Metálicas	S	P	Público
	INFORMÁTICA	INF32	Desarrollo de Aplicaciones Informáticas	S	P	Público
CENTRO ESPECÍFICO DE FORMACIÓN PROFESIONAL “RÍO EBRO” CARRETERA DE ORÓN, 78 B MIRANDA DE EBRO 947 32 0512	ELECTRICIDAD Y ELECTRÓNICA	ELE01M	Instalaciones Eléctricas y Automáticas	M	P	Público
		ELE34	Sistemas de Telecomunicación e Informáticos	S	P	Público
	IMAGEN PERSONAL	IMP23	Peluquería	M	P	Público
		IMP32	Estética	S	P	Público
	MANTENIMIENTO DE VEHÍCULOS AUTOPROPULSADOS	MVA22	Electromecánica de Vehículos	M	P	Público
	SANIDAD	SAN21	Cuidados Auxiliares de Enfermería	M	P	Público
		SAN31	Anatomía Patológica y Citología	S	P	Público
	I.E.S. “MERINDADES DE CASTILLA” EL SOTO, S/N VILLARCAVO 947 13 1267	ADMINISTRACIÓN	ADM21	Gestión Administrativa (2.º Curso)	M	P
ADM31			Administración y Finanzas	S	P	Público
ADMINISTRACIÓN Y GESTIÓN		ADG01M	Gestión Administrativa (1.º Curso)	M	P	Público
ELECTRICIDAD Y ELECTRÓNICA		ELE01M	Instalaciones Eléctricas y Automáticas	M	P	Público

CENTRO	FAMILIA	CLAVE	TÍTULO	GRA	MOD	TITULAR
CENTRO DE FORMACIÓN AGRARIA FINCA LA DEHESA, S/N. ALMÁZCARA 987 46 7377	ACTIVIDADES AGRARIAS	ACA25	Trabajos Forestales y de Conservación del Medio Natural	M	P	Público
		ACA32	Gestión y Organización de Los Recursos Naturales y Paisajísticos	S	P	Público
I.E.S. "ASTORGA" INSTITUTO S/N ASTORGA 987 61 5801	ADMINISTRACIÓN	ADM21	Gestión Administrativa (2.º Curso)	M	P	Público
		ADM31	Administración y Finanzas	S	P	Público
	ADMINISTRACIÓN Y GESTIÓN	ADG01M	Gestión Administrativa (1.º Curso)	M	P	Público
	ELECTRICIDAD Y ELECTRÓNICA	ELE01M	Instalaciones Eléctricas y Automáticas	M	P	Público
		ELE21	Equipos Electrónicos de Consumo	M	P	Público
		ELE33	Sistemas de Regulación y Control Automáticos	S	P	Público
INDUSTRIAS ALIMENTARIAS	INA01M	Panadería, Repostería y Confeitería	M	P	Público	
I.E.S. "ÁLVARO YAÑEZ" AVDA. MANUEL ARROYO QUIÑONES BEMBIBRE 987 51 0572	ADMINISTRACIÓN	ADM21	Gestión Administrativa (2.º Curso)	M	P	Público
		ADM31	Administración y Finanzas	S	P	Público
	ADMINISTRACIÓN Y GESTIÓN	ADG01M	Gestión Administrativa (1.º Curso)	M	P	Público
	MANTENIMIENTO DE VEHÍCULOS AUTOPROPULSADOS	MVA22	Electromecánica de Vehículos	M	P	Público
	TRANSPORTE Y MANTENIMIENTO DE VEHÍCULOS	TMV01M	Carrocería	M	P	Público
C.P. "LA INMACULADA" AVDA. ESCUELA UNIVERSITARIA S/N CAMPONARAYA 987 46 3125	ACTIVIDADES FÍSICAS Y DEPORTIVAS	AFD31	Animación de Actividades Físicas y Deportivas	S	P	Concer.
	INDUSTRIAS ALIMENTARIAS	INA02M	Aceites de Oliva y Vinos	M	P	Concer.
	SERVICIOS SOCIOCULTURALES Y A LA COMUNIDAD	SSC31	Animación Sociocultural	S	P	Concer.
COLEGIO SIERRA PAMBLEY SIERRA PAMBLEY, 10 HOSPITAL DE ÓRBIGO 987 38 8272	ACTIVIDADES AGRARIAS	ACA24	Jardinería	M	P	Concer.
I.E.S. "ORNIA" ANTONIO BORDÁS S/N LA BAÑEZA 987 64 1350	SANIDAD	SAN02M	Farmacia y Parafarmacia	M	P	Público
		SAN21	Cuidados Auxiliares de Enfermería	M	P	Público
I.E.S. "VÍA DE LA PLATA" GENERAL BENAVIDES, 51 LA BAÑEZA 987 64 1600	ADMINISTRACIÓN	ADM21	Gestión Administrativa (2.º Curso)	M	P	Público
		ADM31	Administración y Finanzas	S	P	Público
	ADMINISTRACIÓN Y GESTIÓN	ADG01M	Gestión Administrativa (1.º Curso)	M	P	Público
	ELECTRICIDAD Y ELECTRÓNICA	ELE01M	Instalaciones Eléctricas y Automáticas	M	P	Público
	MANTENIMIENTO Y SERVICIOS A LA PRODUCCIÓN	MSP21	Instalación y Mantenimiento Electromecánico de Maquinaria y Conducción de Líneas	M	P	Público
CENTRO DE F.P. "DON BOSCO" SAN JUAN BOSCO, 11 LEÓN 987 20 4700	ELECTRICIDAD Y ELECTRÓNICA	ELE01M	Instalaciones Eléctricas y Automáticas	M	P	Concer.
		ELE21	Equipos Electrónicos de Consumo	M	P	Concer.
		ELE33	Sistemas de Regulación y Control Automáticos	S	P	Concer.
	FABRICACIÓN MECÁNICA	FME01M	Mecanizado	M	P	Concer.
	MANTENIMIENTO Y SERVICIOS A LA PRODUCCIÓN	MSP21	Instalación y Mantenimiento Electromecánico de Maquinaria y Conducción de Líneas	M	P	Concer.
		MSP32	Mantenimiento de Equipo Industrial	S	P	Concer.
I.E.S. "ORDOÑO II" SAN JUAN DE SAHAGÚN, S/N LEÓN 987 22 3200	ACTIVIDADES FÍSICAS Y DEPORTIVAS	AFD31	Animación de Actividades Físicas y Deportivas	S	P	Público
	SERVICIOS SOCIOCULTURALES Y A LA COMUNIDAD	SSC01S	Educación Infantil	S	P-D	Público
		SSC21	Atención Sociosanitaria	M	P	Público
I.E.S. "PADRE ISLA" PASEO DE LA FACULTAD, 45 LEÓN 987 20 0011	QUÍMICA	QUI01M	Planta Química	M	P	Público
		QUI01S	Laboratorio de Análisis y Control de Calidad	S	P	Público
		QUI21	Laboratorio	M	P	Público
C.F.P.E. "C.E.N.T.E.C. (CENTRO DE ENSEÑANZAS TÉCNICAS)" RAMÓN Y CAJAL, 8 LEÓN 987 22 8282	ADMINISTRACIÓN	ADM21	Gestión Administrativa (2.º Curso)	M	P	Concer.
	ADMINISTRACIÓN Y GESTIÓN	ADG01M	Gestión Administrativa (1.º Curso)	M	P	Concer.
I.E.S. "CLAUDIO SÁNCHEZ ALBORNOZ" AVDA. MARIANO ANDRÉS, 1 LEÓN 987 87 6146	ADMINISTRACIÓN	ADM21	Gestión Administrativa (2.º Curso)	M	P-D	Público
		ADM31	Administración y Finanzas	S	P	Público
		ADM32	Secretariado	S	P	Público
	ADMINISTRACIÓN Y GESTIÓN	ADG01M	Gestión Administrativa (1.º Curso)	M	P	Público
	COMERCIO Y MARKETING	COM21	Comercio	M	P	Público
		COM32	Gestión Comercial y Marketing	S	P	Público
COM33		Gestión del Transporte	S	P	Público	

LEÓN

CENTRO	FAMILIA	CLAVE	TÍTULO	GRA	MOD	TITULAR
CENTRO INTEGRADO DE FORMACIÓN PROFESIONAL PROFESOR GASPAR MOROCHO, S/N LEÓN 987 22 2250 / 989 225203	ELECTRICIDAD Y ELECTRÓNICA	ELE01M	Instalaciones Eléctricas y Automáticas	M	P	Público
		ELE32	Instalaciones Electrotécnicas	S	P	Público
	EDIFICACIÓN Y OBRA CIVIL	EOC31	Desarrollo y Aplicación de Proyectos de Construcción	S	P	Público
		EOC32	Desarrollo de Proyectos Urbanísticos y Operaciones Topográficas	S	P	Público
	FABRICACIÓN MECÁNICA	FME01M	Mecanizado	M	P	Público
		FME01S	Programación de La Producción en Fabricación Mecánica	S	P	Público
	INSTALACIÓN Y MANTENIMIENTO	IMA02S	Mantenimiento de Instalaciones Térmicas y de Fluidos	S	P	Público
	IMAGEN PERSONAL	IMP22	Estética Personal Decorativa	M	P	Público
		IMP23	Peluquería	M	P	Público
		IMP32	Estética	S	P	Público
MANTENIMIENTO Y SERVICIOS A LA PRODUCCIÓN	MSP23	Montaje y Mantenimiento de Instalaciones de Frío, Climatización y Producción de Calor	M	P	Público	
MANTENIMIENTO Y SERVICIOS A LA PRODUCCIÓN	MSP34	Prevención de Riesgos Laborales	S	P	Público	
C.P.E.S. “ESCUELA PROFESIONAL SAN FRANCISCO” ALCALDE MIGUEL CASTAÑO, 6 LEÓN 987 25 0313	MANTENIMIENTO DE VEHÍCULOS AUTOPROPULSADOS	MVA22	Electromecánica de Vehículos	M	P	Concer.
	TRANSPORTE Y MANTENIMIENTO DE VEHÍCULOS	TMV01S	Automoción	S	P	Concer.
I.E.S. “GINER DE LOS RÍOS” AVENIDA REAL, 35 LEÓN 987 25 5511	ELECTRICIDAD Y ELECTRÓNICA	ELE21	Equipos Electrónicos de Consumo	M	P	Público
		ELE31	Desarrollo de Productos Electrónicos	S	P	Público
		ELE34	Sistemas de Telecomunicación e Informáticos	S	P	Público
	MANTENIMIENTO DE VEHÍCULOS AUTOPROPULSADOS	MVA22	Electromecánica de Vehículos	M	P	Público
	SANIDAD	SAN01M	Emergencias Sanitarias	M	P	Público
		SAN02M	Farmacia y Parafarmacia	M	P	Público
		SAN21	Cuidados Auxiliares de Enfermería	M	P	Público
		SAN310	Salud Ambiental	S	P	Público
		SAN35	Imagen para el Diagnóstico	S	P	Público
	TRANSPORTE Y MANTENIMIENTO DE VEHÍCULOS	TMV01M	Carrocería	M	P	Público
TMV01S		Automoción	S	P	Público	
C.P.F.P.E. “MARÍA AUXILIADORA” SAN JUAN BOSCO, 26, barrio de Armunia LEÓN 987 25 7860	ADMINISTRACIÓN	ADM21	Gestión Administrativa (2.º Curso)	M	P	Concer.
		ADM31	Administración y Finanzas	S	P	Concer.
	ADMINISTRACIÓN Y GESTIÓN	ADG01M	Gestión Administrativa (1.º Curso)	M	P	Concer.
	COMUNICACIÓN, IMAGEN Y SONIDO	CIS33	Realización de Audiovisuales y Espectáculos	S	P	Concer.
	INFORMÁTICA	INF31	Administración de Sistemas Informáticos (2.º Curso)	S	P	Concer.
		INF32	Desarrollo de Aplicaciones Informáticas	S	P	Concer.
INFORMÁTICA Y COMUNICACIONES	IFC01S	Administración de Sistemas Informáticos en Red (1.º Curso)	S	P	Concer.	
I.E.S. “ERAS DE RENUENA” AVDA. PEREGRINOS, S/N LEÓN 987 80 4674	HOSTELERÍA Y TURISMO	HOT01M	Cocina y Gastronomía	M	P	Público
		HOT02M	Servicios en Restauración	M	P	Público
		HOT03S	Guía, Información y Asistencias Turísticas (1.º Curso)	S	P	Público
		HOT33	Información y Comercialización Turísticas (2.º Curso)	S	P	Público
		HOT34	Restauración	S	P	Público
C.F.P.E. “CLARÍN” AVDA. PADRE ISLA, 8 LEÓN 987 23 3666	SERVICIOS SOCIOCULTURALES Y A LA COMUNIDAD	SSC01S	Educación Infantil	S	P	Privado
C.P.F.P.E. “MERCURIO” EL RAÑADERO, 7 PONFERRADA 987 41 4238	ADMINISTRACIÓN	ADM21	Gestión Administrativa (2.º Curso)	M	P	Concer.
		ADM31	Administración y Finanzas	S	P	Concer.
		ADM32	Secretariado	S	P	Concer.
	ADMINISTRACIÓN Y GESTIÓN	ADG01M	Gestión Administrativa (1.º Curso)	M	P	Concer.
COMERCIO Y MARKETING	COM21	Comercio	M	P	Concer.	
I.E.S. “FUENTESNUEVAS” C/ LA DEHESA, 31 PONFERRADA 987 45 5671	IMAGEN PERSONAL	IMP23	Peluquería	M	P	Público
		IMP32	Estética	S	P	Público
	INDUSTRIAS ALIMENTARIAS	INA21	Conservaría Vegetal, Cárnica y de Pescado	M	P	Público
		INA31	Industria Alimentaria	S	P	Público
	QUÍMICA	QUI01S	Laboratorio de Análisis y Control de Calidad	S	P	Público
		QUI21	Laboratorio	M	P	Público
	SANIDAD	SAN02M	Farmacia y Parafarmacia	M	P	Público
		SAN21	Cuidados Auxiliares de Enfermería	M	P	Público
		SAN32	Dietética	S	P	Público
SAN33		Documentación Sanitaria	S	P	Público	

CENTRO	FAMILIA	CLAVE	TÍTULO	GRA	MOD	TITULAR
I.E.S. "VIRGEN DE LA ENCINA" C/ GENERAL GÓMEZ NÚÑEZ, 53 PONFERRADA 987 41 1816	ADMINISTRACIÓN	ADM21	Gestión Administrativa (2.º Curso)	M	P	Público
		ADM31	Administración y Finanzas	S	P	Público
	ADMINISTRACIÓN Y GESTIÓN	ADG01M	Gestión Administrativa (1.º Curso)	M	P	Público
	COMUNICACIÓN, IMAGEN Y SONIDO	CIS32	Producción de Audiovisuales, Radio y Espectáculos	S	P	Público
		CIS34	Sonido	S	P	Público
	ELECTRICIDAD Y ELECTRÓNICA	ELE01M	Instalaciones Eléctricas y Automáticas	M	P	Público
		ELE21	Equipos Electrónicos de Consumo	M	P	Público
		ELE31	Desarrollo de Productos Electrónicos	S	P	Público
		ELE33	Sistemas de Regulación y Control Automáticos	S	P	Público
	EDIFICACIÓN Y OBRA CIVIL	EOC31	Desarrollo y Aplicación de Proyectos de Construcción	S	P	Público
	FABRICACIÓN MECÁNICA	FME01M	Mecanizado	M	P	Público
	INFORMÁTICA Y COMUNICACIONES	IFC01M	Sistemas Microinformáticos y Redes	M	P	Público
		IFC01S	Administración de Sistemas Informáticos en Red (1.º Curso)	S	P	Público
	INFORMÁTICA	INF31	Administración de Sistemas Informáticos (2.º Curso)	S	P	Público
		INF32	Desarrollo de Aplicaciones Informáticas	S	P	Público
	MADERA Y MUEBLE	MAM21	Fabricación a Medida e Instalación de Carpintería y Mueble	M	P	Público
	MANTENIMIENTO Y SERVICIOS A LA PRODUCCIÓN	MSP21	Instalación y Mantenimiento Electromecánico de Maquinaria y Conducción de Líneas	M	P	Público
		MSP32	Mantenimiento de Equipo Industrial	S	P	Público
	MANTENIMIENTO DE VEHÍCULOS AUTOPROPULSADOS	MVA22	Electromecánica de Vehículos	M	P	Público
	TRANSPORTE Y MANTENIMIENTO DE VEHÍCULOS	TMV01M	Carrocería	M	P	Público
C.P.F.P.E. "VIRGEN DEL BUEN SUCESO" AVDA. LA TÉRMICA, 2 ROBLA, LA 987 57 2323	ELECTRICIDAD Y ELECTRÓNICA	ELE01M	Instalaciones Eléctricas y Automáticas	M	P	Concer.
	FABRICACIÓN MECÁNICA	FME02M	Soldadura y Calderería	M	P	Concer.
		FME02S	Construcciones Metálicas	S	P	Concer.
INFORMÁTICA Y COMUNICACIONES	IFC01M	Sistemas Microinformáticos y Redes	M	P	Concer.	
I.E.S. "SAN ANDRÉS" AVENIDA DEL ROMERAL, S/N SAN ANDRÉS DEL RABANEDO 987 84 6315	ADMINISTRACIÓN	ADM21	Gestión Administrativa (2.º Curso)	M	P	Público
		ADM31	Administración y Finanzas	S	P	Público
	ADMINISTRACIÓN Y GESTIÓN	ADG01M	Gestión Administrativa (1.º Curso)	M	P	Público
	INFORMÁTICA Y COMUNICACIONES	IFC01M	Sistemas Microinformáticos y Redes	M	P	Público
		IFC01S	Administración de Sistemas Informáticos en Red (1.º Curso)	S	P	Público
	INFORMÁTICA	INF31	Administración de Sistemas Informáticos (2.º Curso)	S	P	Público
INF32		Desarrollo de Aplicaciones Informáticas	S	P	Público	
I.E.S. FERNANDO I AVDA. DE LA CONSTITUCIÓN, 15 VALENCIA DE DON JUAN 987 75 2280	ADMINISTRACIÓN	ADM21	Gestión Administrativa (2.º Curso)	M	P	Público
	ADMINISTRACIÓN Y GESTIÓN	ADG01M	Gestión Administrativa (1.º Curso)	M	P	Público
	MANTENIMIENTO DE VEHÍCULOS AUTOPROPULSADOS	MVA22	Electromecánica de Vehículos	M	P	Público
I.E.S. "VALLE DE LACIANA" AVDA. CONSTITUCIÓN, 25 VILLABLINO 987 47 1233	ADMINISTRACIÓN	ADM21	Gestión Administrativa (2.º Curso)	M	P	Público
		ADM31	Administración y Finanzas	S	P	Público
	ADMINISTRACIÓN Y GESTIÓN	ADG01M	Gestión Administrativa (1.º Curso)	M	P	Público
	FABRICACIÓN MECÁNICA	FME01M	Mecanizado	M	P	Público

PALENCIA

CENTRO	FAMILIA	CLAVE	TÍTULO	GRA	MOD	TITULAR
I.E.S. "SANTA MARÍA LA REAL" PASEO DEL MONASTERIO, S/N AGUILAR DE CAMPOO 979 12 5801	ADMINISTRACIÓN	ADM21	Gestión Administrativa (2.º Curso)	M	P	Público
		ADM31	Administración y Finanzas	S	P	Público
	ADMINISTRACIÓN Y GESTIÓN	ADG01M	Gestión Administrativa (1.º Curso)	M	P	Público
	ELECTRICIDAD Y ELECTRÓNICA	ELE01M	Instalaciones Eléctricas y Automáticas (1.º Curso)	M	P	Público
		ELE32	Instalaciones Electrotécnicas	S	P	Público
I.E.S. "SEM TOB" AVDA. LOS PEREGRINOS S/N CARRIÓN DE LOS CONDES 979 88 1185	INFORMÁTICA Y COMUNICACIONES	IFC01M	Sistemas Microinformáticos y Redes	M	P	Público

PALENCIA

CENTRO	FAMILIA	CLAVE	TÍTULO	GRA	MOD	TITULAR	
I.E.S. “SEÑORÍO DE GUARDO” EL CARMEN, S/N GUARDO 979 85 1415	ADMINISTRACIÓN	ADM21	Gestión Administrativa (2.º Curso)	M	P-D	Público	
		ADM31	Administración y Finanzas	S	P	Público	
	ADMINISTRACIÓN Y GESTIÓN	ADG01M	Gestión Administrativa (1.º Curso)	M	P	Público	
	ELECTRICIDAD Y ELECTRÓNICA	ELE01M	Instalaciones Eléctricas y Automáticas	M	P	Público	
	MANTENIMIENTO Y SERVICIOS A LA PRODUCCIÓN	MSP21	Instalación y Mantenimiento Electromecánico de Maquinaria y Conducción de Líneas	M	P	Público	
ACADEMIA “EDÉN” ANDRÉS MORO, 6 PALENCIA 979 74 7895	ADMINISTRACIÓN	ADM21	Gestión Administrativa (2.º Curso)	M	P	Concer.	
	ADMINISTRACIÓN Y GESTIÓN	ADG01M	Gestión Administrativa (1.º Curso)	M	P	Concer.	
	SANIDAD	SAN21	Cuidados Auxiliares de Enfermería	M	P	Concer.	
CENTRO DE F.P. “LÓPEZ VICUÑA” PADRE HIGINIO APARICIO PALENCIA 979 74 9743	SANIDAD	SAN21	Cuidados Auxiliares de Enfermería	M	P	Concer.	
		SAN32	Dietética	S	P	Concer.	
		SAN33	Documentación Sanitaria	S	P	Concer.	
		SAN34	Higiene Bucodental	S	P	Concer.	
	SERVICIOS SOCIOCULTURALES Y A LA COMUNIDAD	SSC33	Integración Social	S	P	Concer.	
		SSC34	Interpretación de la Lengua de Signos	S	P	Concer.	
I.E.S. “TRINIDAD ARROYO” FILIPINOS, S/N PALENCIA 979 713625	ELECTRICIDAD Y ELECTRÓNICA	ELE01M	Instalaciones Eléctricas y Automáticas	M	P	Público	
		ELE21	Equipos Electrónicos de Consumo	M	P	Público	
		ELE31	Desarrollo de Productos Electrónicos	S	P	Público	
		ELE32	Instalaciones Electrotécnicas	S	P	Público	
		ELE34	Sistemas de Telecomunicación E Informáticos	S	P	Público	
	EDIFICACIÓN Y OBRA CIVIL	EOC31	Desarrollo y Aplicación de Proyectos de Construcción	S	P	Público	
	FABRICACIÓN MECÁNICA	FME01M	Mecanizado	M	P	Público	
		FME01S	Programación de la Producción en Fabricación Mecánica	S	P	Público	
	IMAGEN PERSONAL	IMP22	Estética Personal Decorativa	M	P	Público	
		IMP23	Peluquería	M	P	Público	
	MANTENIMIENTO Y SERVICIOS A LA PRODUCCIÓN	MSP21	Instalación y Mantenimiento Electromecánico de Maquinaria y Conducción de Líneas	M	P	Público	
		MSP34	Prevención de Riesgos Profesionales	S	P	Público	
	I.E.S. “VIRGEN DE LA CALLE” CARRETERA SANTANDER, S/N PALENCIA 979 74 5211	ADMINISTRACIÓN	ADM21	Gestión Administrativa (2.º Curso)	M	P-D	Público
ADM31			Administración y Finanzas	S	P	Público	
ADM32			Secretariado	S	P	Público	
ADMINISTRACIÓN Y GESTIÓN		ADG01M	Gestión Administrativa (1.º Curso)	M	P	Público	
COMERCIO Y MARKETING		COM21	Comercio	M	P	Público	
		COM31	Comercio Internacional	S	P	Público	
		COM32	Gestión Comercial y Marketing	S	D	Público	
		COM33	Gestión del Transporte	S	P	Público	
HOSTELERÍA Y TURISMO		HOT01M	Cocina y Gastronomía	M	P	Público	
		HOT02S	Agencias de viajes y Gestión de Eventos (1.º Curso)	S	P	Público	
		HOT03S	Guía, Información y Asistencias Turísticas (1.º Curso)	S	P	Público	
		HOT31	Agencias de Viajes	S	P	Público	
		HOT34	Restauración	S	P	Público	
CENTRO DE FORMACIÓN AGRARIA FINCA “VIÑALTA” APARTADO 84, CTRA. DE AMPUDIA PALENCIA 979 74 1050		ACTIVIDADES AGRARIAS	ACA21	Explotaciones Agrarias Extensivas (2.º Curso)	M	P	Público
			ACA31	Gestión y Organización de Empresas Agropecuarias	S	P	Público
	AGRARIA	AGA02M	Producción Agropecuaria (1.º Curso)	M	P	Público	
I.E.S. “JORGE MANRIQUE” AVDA. REPÚBLICA ARGENTINA, 1 PALENCIA 979 72 0736	SERVICIOS SOCIOCULTURALES Y A LA COMUNIDAD	SSC01S	Educación Infantil	S	P-D	Público	
		SSC21	Atención Sociosanitaria	M	P	Público	
		SSC31	Animación Sociocultural	S	P	Público	
I.E.S. “VICTORIO MACHO” LOS TRIGALES, S/N PALENCIA 979 75 1133	ACTIVIDADES FÍSICAS Y DEPORTIVAS	AFD31	Animación de Actividades Físicas y Deportivas	S	P	Público	
C.P.F.P.E. “CENTRO TECNOLÓGICO DE CEREALES DE CASTILLA Y LEÓN” AVENIDA DE MADRID, S/N PALENCIA 979 72 4865	INDUSTRIAS ALIMENTARIAS	INA01M	Panadería, Repostería y Confitería	M	P	Concer.	
		INA31	Industria Alimentaria	S	P	Concer.	

PALENCIA

CENTRO	FAMILIA	CLAVE	TÍTULO	GRA	MOD	TITULAR
CENTRO INTEGRADO DE FORMACIÓN PROFESIONAL CAMINO DE LA MIRANDA, 19 PALENCIA 979 75 2137	INFORMÁTICA Y COMUNICACIONES	IFC01M	Sistemas Microinformáticos y Redes	M	P	Público
		IFC01S	Administración de Sistemas Informáticos en Red (1.º Curso)	S	P	Público
	INFORMÁTICA	INF31	Administración de Sistemas Informáticos (2.º Curso)	S	P	Público
		INF32	Desarrollo de Aplicaciones Informáticas	S	P	Público
	MANTENIMIENTO DE VEHÍCULOS AUTOPROPULSADOS	MVA22	Electromecánica de Vehículos	M	P	Público
	SANIDAD	SAN01S	Audiología Protésica	S	P	Público
		SAN02M	Farmacia y Parafarmacia	M	P	Público
		SAN36	Laboratorio de Diagnóstico Clínico	S	P	Público
		SAN38	Prótesis Dentales	S	P	Público
	TRANSPORTE Y MANTENIMIENTO DE VEHÍCULOS	TMV01M	Carrocería	M	P	Público
TMV01S		Automoción	S	P	Público	
I.E.S. "RECESVINTO" CARRETERA DE TARIEGO, S/N VENTA DE BAÑOS 979 77 0236	ADMINISTRACIÓN	ADM21	Gestión Administrativa (2.º Curso)	M	P	Público
		ADM31	Administración y Finanzas	S	P	Público
	ADMINISTRACIÓN Y GESTIÓN	ADG01M	Gestión Administrativa (1.º Curso)	M	P	Público
C.F.P. "DON BOSCO" URBANIZACIÓN VIRGEN DEL MILAGRO VILLAMURIEL DE CERRATO 979 77 7270	ELECTRICIDAD Y ELECTRÓNICA	ELE21	Equipos Electrónicos de Consumo (2.º Curso)	M	P	Concer.
	INFORMÁTICA	INF31	Administración de Sistemas Informáticos	S	P	Concer.
	INFORMÁTICA Y COMUNICACIONES	IFC01S	Administración de Sistemas Informáticos en Red (1.º Curso)	S	P	Concer.
	MANTENIMIENTO DE VEHÍCULOS AUTOPROPULSADOS	MVA22	Electromecánica de Vehículos	M	P	Concer.
	TRANSPORTE Y MANTENIMIENTO DE VEHÍCULOS	TMV01M	Carrocería	M	P	Concer.

SALAMANCA

CENTRO	FAMILIA	CLAVE	TÍTULO	GRA	MOD	TITULAR
I.E.S. "LEONARDO DA VINCI" C/ SAN FRANCISCO, S/N ALBA DE TORMES 923 30 0269	MANTENIMIENTO DE VEHÍCULOS AUTOPROPULSADOS	MVA22	Electromecánica de Vehículos	M	P	Público
CENTRO F.P. "INMACULADA" AFUERAS, S/N ARMENTEROS 923 59 0202	ADMINISTRACIÓN	ADM21	Gestión Administrativa (2.º Curso)	M	P	Concer.
	ADMINISTRACIÓN Y GESTIÓN	ADG01M	Gestión Administrativa (1.º Curso)	M	P	Concer.
	MANTENIMIENTO DE VEHÍCULOS AUTOPROPULSADOS	MVA22	Electromecánica de Vehículos	M	P	Concer.
I.E.S. "RÍO CUERPO DE HOMBRE" ZÚÑIGA RODRÍGUEZ, 27 BÉJAR 923 40 0750	ADMINISTRACIÓN	ADM21	Gestión Administrativa (2.º Curso)	M	P	Público
		ADM31	Administración y Finanzas	S	P	Público
	ADMINISTRACIÓN Y GESTIÓN	ADG01M	Gestión Administrativa (1.º Curso)	M	P	Público
	ELECTRICIDAD Y ELECTRÓNICA	ELE01M	Instalaciones Eléctricas y Automáticas	M	P	Público
		ELE33	Sistemas de Regulación y Control Automáticos	S	P	Público
TEXTIL, CONFECCIÓN Y PIEL	TCP01S	Patronaje y Moda	S	P	Público	
C.P.F.P.E. "LORENZO MILANI" ALDEHUELA DE LOS GUZMANES, S/N CABRERIZOS 923 18 0831	ACTIVIDADES AGRARIAS	ACA24	Jardinería	M	P	Concer.
		ACA25	Trabajos Forestales y de Conservación del Medio Natural	M	P	Concer.
		ACA32	Gestión y Organización de Los Recursos Naturales y Paisajísticos	S	P	Concer.
I.E.S. "FRAY DIEGO TADEO Y GONZÁLEZ" PASEO DE CARMELITAS, 27-51 CIUDAD RODRIGO 923 480655	INFORMÁTICA Y COMUNICACIONES	IFC01M	Sistemas Informáticos y Redes	M	P	Público
I.E.S. "TIERRA DE CIUDAD RODRIGO" AVDA. DE BÉJAR, 10-36 CIUDAD RODRIGO 923 49 8041	ADMINISTRACIÓN	ADM21	Gestión Administrativa (2.º Curso)	M	P	Público
		ADM31	Administración y Finanzas	S	P	Público
	ADMINISTRACIÓN Y GESTIÓN	ADG01M	Gestión Administrativa (1.º Curso)	M	P	Público
	MADERA Y MUEBLE	MAM21	Fabricación a Medida e Instalación de Carpintería y Mueble	M	P	Público
I.E.S. "CAMPO CHARRO" PLAZA DE MIGUEL DE UNAMUNO LA FUENTE DE SAN ESTEBAN 923 44 0152	ADMINISTRACIÓN	ADM21	Gestión Administrativa (2.º Curso)	M	P	Público
	ADMINISTRACIÓN Y GESTIÓN	ADG01M	Gestión Administrativa (1.º Curso)	M	P	Público

SALAMANCA

CENTRO	FAMILIA	CLAVE	TÍTULO	GRA	MOD	TITULAR
I.E.S. "TOMÁS Y VALIENTE" CTRA. DE MADRID, KM 1,5 PEÑARANDA DE BRACAMONTE 923 54 1654	ADMINISTRACIÓN	ADM21	Gestión Administrativa (2.º Curso)	M	P	Público
	ADMINISTRACIÓN Y GESTIÓN	ADG01M	Gestión Administrativa (1.º Curso)	M	P	Público
COLEGIO "AMOR DE DIOS" VÁZQUEZ CORONADO, 25-27 SALAMANCA 923 21 5500	ADMINISTRACIÓN	ADM21	Gestión Administrativa (2.º Curso)	M	P	Concer.
	ADMINISTRACIÓN Y GESTIÓN	ADG01M	Gestión Administrativa (1.º Curso)	M	P	Concer.
COLEGIO "MAESTRO ÁVILA" FONSECA, 29 -31 SALAMANCA 923 21 4200	ARTES GRÁFICAS	ARG23	Preimpresión en Artes Gráficas	M	P	Concer.
C.P.E.S. "SALESIANO SAN JOSÉ" CTRA. LEDESMA, 32-52 SALAMANCA 923 22 5983	ADMINISTRACIÓN	ADM21	Gestión Administrativa (2.º Curso)	M	P	Concer.
		ADM31	Administración y Finanzas	S	P	Concer.
		ADM32	Secretariado	S	P	Concer.
	ADMINISTRACIÓN Y GESTIÓN	ADG01M	Gestión Administrativa (1.º Curso)	M	P	Concer.
	COMERCIO Y MARKETING	COM21	Comercio	M	P	Concer.
	ELECTRICIDAD Y ELECTRÓNICA	ELE01M	Instalaciones Eléctricas y Automáticas	M	P	Concer.
		ELE32	Instalaciones Electrotécnicas	S	P	Concer.
	INFORMÁTICA	INF31	Administración de Sistemas Informáticos (2.º Curso)	S	P	Concer.
		INF32	Desarrollo de Aplicaciones Informáticas	S	P	Concer.
	INFORMÁTICA Y COMUNICACIONES	IFC01S	Administración de Sistemas Informáticos en Red (1.º Curso)	S	P	Concer.
MANTENIMIENTO DE VEHÍCULOS AUTOPROPULSADOS	MVA22	Electromecánica de Vehículos	M	P	Concer.	
I.E.S. "FRAY LUIS DE LEÓN" AVENIDA CHAMPAGNAT, S/N SALAMANCA 923 23 1194	QUÍMICA	QUI01S	Laboratorio de Análisis y Control de Calidad	S	P	Público
		QUI21	Laboratorio	M	P	Público
I.E.S. "LUCÍA DE MEDRANO" AVDA. DE FILIBERTO VILLALOBOS, 97-117 SALAMANCA 923 23 0625	ADMINISTRACIÓN	ADM21	Gestión Administrativa (2.º Curso)	M	P	Público
		ADM31	Administración y Finanzas	S	P	Público
	ADMINISTRACIÓN Y GESTIÓN	ADG01M	Gestión Administrativa (1.º Curso)	M	P	Público
I.E.S. "TORRES VILLARROEL" AVDA. HILARIO GOYENECHEA, 42 SALAMANCA 923 21 5309	ARTES GRÁFICAS	ARG23	Preimpresión en Artes Gráficas	M	P	Público
		ARG22	Impresión en Artes Gráficas	M	P	Público
		ARG31	Diseño y Producción Editorial	S	P	Público
		ARG32	Producción en Industrias de Artes Gráficas	S	P	Público
I.E.S. "MATEO HERNÁNDEZ" TORRENTE BALLESTER, S/N SALAMANCA 923 22 2762	ACTIVIDADES FÍSICAS Y DEPORTIVAS	AFD31	Animación de Actividades Físicas y Deportivas	S	P	Público
I.E.S. "FERNANDO DE ROJAS" COLOMBIA, 42 SALAMANCA 923 18 2372	SERVICIOS SOCIOCULTURALES Y A LA COMUNIDAD	SSC01S	Educación Infantil	S	P-D	Público
		SSC21	Atención Sociosanitaria	M	P	Público
		SSC31	Animación Sociocultural	S	P	Público
I.E.S. "MARTÍNEZ URIBARRI" PARQUE DE LA ALAMEDILLA, 13 SALAMANCA 923 28 0839	SANIDAD	SAN02M	Farmacia y Parafarmacia	M	P	Público
		SAN21	Cuidados Auxiliares de Enfermería	M	P	Público
		SAN310	Salud Ambiental	S	P	Público
		SAN32	Dietética	S	P	Público
		SAN34	Higiene Bucodental	S	P	Público
		SAN35	Imagen para el Diagnóstico	S	P	Público
		SAN36	Laboratorio de Diagnóstico Clínico	S	P	Público
		SAN38	Prótesis Dentales	S	P	Público
I.E.S. "RODRÍGUEZ FABRÉS" CORDEL DE MERINAS, 54 SALAMANCA 923 21 7301	COMUNICACIÓN, IMAGEN Y SONIDO	CIS21	Laboratorio de Imagen	M	P	Público
		CIS31	Imagen	S	P	Público
	EDIFICACIÓN Y OBRA CIVIL	EOC31	Desarrollo y Aplicación de Proyectos de Construcción	S	P	Público
		EOC32	Desarrollo de Proyectos Urbanísticos y Operaciones Topográficas	S	P	Público
	IMAGEN PERSONAL	IMP21	Caracterización	M	P	Público
		IMP22	Estética Personal Decorativa	M	P	Público
		IMP23	Peluquería	M	P	Público
		IMP32	Estética	S	P	Público
	MANTENIMIENTO Y SERVICIOS A LA PRODUCCIÓN	MSP21	Instalación y Mantenimiento Electromecánico de Maquinaria y Conducción de Líneas	M	P	Público
		MSP32	Mantenimiento de Equipo Industrial	S	P	Público

SALAMANCA

CENTRO	FAMILIA	CLAVE	TÍTULO	GRA	MOD	TITULAR
C.E.S. "SANTÍSIMA TRINIDAD" PEÑA DE FRANCIA, 2 SALAMANCA 923 22 5477	INFORMÁTICA	INF32	Desarrollo de Aplicaciones Informáticas	S	P	Concer.
	SANIDAD	SAN21	Cuidados Auxiliares de Enfermería	M	P	Concer.
	SERVICIOS SOCIOCULTURALES Y A LA COMUNIDAD	SSC31	Animación Sociocultural	S	P	Concer.
I.E.S. "DIPUTACIÓN PROVINCIAL" AVDA. JUAN CARLOS I, Nº 64 SALAMANCA 923 28 0425	ELECTRICIDAD Y ELECTRÓNICA	ELE21	Equipos Electrónicos de Consumo	M	P	Público
	MADERA Y MUEBLE	MAM21	Fabricación a Medida e Instalación de Carpintería y Mueble	M	P	Público
I.E.S. "VAGUADA DE LA PALMA" PLAZA DE LA PALMA, S/N SALAMANCA 923 21 2294	HOSTELERÍA Y TURISMO	HOT01M	Cocina y Gastronomía	M	P	Público
		HOT01S	Gestión de Alojamientos Turísticos	S	P	Público
		HOT02M	Servicios en Restauración	M	P	Público
		HOT02S	Agencias de Viajes y Gestión de Eventos (1.º Curso)	S	P	Público
		HOT31	Agencias de Viajes (2.º Curso)	S	P	Público
		HOT34	Restauración	S	P	Público
I.E.S. "VENANCIO BLANCO" C/ FILIPINOS, 33 SALAMANCA 923 18 3441	ADMINISTRACIÓN	ADM21	Gestión Administrativa (2.º Curso)	M	P-D	Público
		ADM31	Administración y Finanzas	S	P	Público
		ADM32	Secretariado	S	P	Público
	ADMINISTRACIÓN Y GESTIÓN	ADG01M	Gestión Administrativa (1.º Curso)	M	P	Público
	COMERCIO Y MARKETING	COM21	Comercio	M	P	Público
		COM32	Gestión Comercial y Marketing	S	P	Público
	INFORMÁTICA Y COMUNICACIONES	IFC01M	Sistemas Microinformáticos y Redes	M	P	Público
		IFC01S	Administración de Sistemas Informáticos en Red (1.º Curso)	S	P	Público
	INFORMÁTICA	INF31	Administración de Sistemas Informáticos (2.º Curso)	S	P	Público
		INF32	Desarrollo de Aplicaciones Informáticas	S	P	Público
I.E.S. "FRANCISCO SALINAS" C/ JULITA RAMOS, S/N SALAMANCA 923 25 3664	INDUSTRIAS ALIMENTARIAS	INA01M	Panadería, Repostería y Confeitería	M	P	Público
		INA31	Industria Alimentaria	S	P	Público
INSTITUTO DE ENSEÑANZAS APLICADAS FRAY JUNÍPERO SERRA, 22 SALAMANCA 923 22 6407	IMAGEN PERSONAL	IMP22	Estética Personal Decorativa	M	P	Concer.
		IMP32	Estética	S	P	Concer.
	SANIDAD	SAN02M	Farmacia y Parafarmacia	M	P	Concer.
	SERVICIOS SOCIOCULTURALES Y A LA COMUNIDAD	SSC01S	Educación Infantil	S	P	Concer.
		SSC34	Interpretación de la Lengua de Signos	S	P	Concer.
CENTRO INTEGRADO DE FORMACIÓN PROFESIONAL "RÍO TORMES" COLOMBIA, 42 SALAMANCA 923 18 6961	ELECTRICIDAD Y ELECTRÓNICA	ELE01M	Instalaciones Eléctricas y Automáticas	M	P	Público
		ELE21	Equipos Electrónicos de Consumo	M	P	Público
		ELE31	Desarrollo de Productos Electrónicos	S	P	Público
		ELE32	Instalaciones Electrotécnicas	S	P	Público
	MANTENIMIENTO Y SERVICIOS A LA PRODUCCIÓN	MSP23	Montaje y Mantenimiento de Instalaciones de Frío, Climatización y Producción de Calor	M	P	Público
		MSP34	Prevención de Riesgos Profesionales	S	P	Público
	MANTENIMIENTO DE VEHÍCULOS AUTOPROPULSADOS	MVA22	Electromecánica de Vehículos	M	P	Público
	TRANSPORTE Y MANTENIMIENTO DE VEHÍCULOS	TMV01M	Carrocería	M	P	Público
		TMV01S	Automoción	S	P	Público
	CENTRO DE F.P. "HERNÁNDEZ VERA" CTRA. DE MADRID, S/N SANTA MARTA DE TORMES 923 13 8535	COMERCIO Y MARKETING	COM21	Comercio	M	P
IMAGEN PERSONAL		IMP23	Peluquería	M	P	Concer.
I.E.S. "TORRENTE BALLESTER" CALLE GENERAL GUTIÉRREZ MELLADO, S/N SANTA MARTA DE TORMES 923 13 8000	ADMINISTRACIÓN	ADM21	Gestión Administrativa (2.º Curso)	M	P	Público
		ADM31	Administración y Finanzas	S	P	Público
	ADMINISTRACIÓN Y GESTIÓN	ADG01M	Gestión Administrativa (1.º Curso)	M	P	Público
	ELECTRICIDAD Y ELECTRÓNICA	ELE21	Equipos Electrónicos de Consumo	M	P	Público
ELE34		Sistemas de Telecomunicación e Informáticos	S	P	Público	
I.E.S. "RAMOS DEL MANZANO" PRADO, 2 VITIGUDINO 923 50 0820	ADMINISTRACIÓN	ADM21	Gestión Administrativa (2.º Curso)	M	P	Público
	ADMINISTRACIÓN Y GESTIÓN	ADG01M	Gestión Administrativa (1.º Curso)	M	P	Público
	ELECTRICIDAD Y ELECTRÓNICA	ELE01M	Instalaciones Eléctricas y Automáticas	M	P	Público

SEGOVIA

CENTRO	FAMILIA	CLAVE	TÍTULO	GRA	MOD	TITULAR
CENTRO DE FORMACIÓN AGRARIA EL CASTILLO S/N COCA 921 586062	ACTIVIDADES AGRARIAS	ACA25	Trabajos Forestales y de Conservación del Medio Natural	M	P	Público
		ACA32	Gestión y Organización de los Recursos Naturales y Paisajísticos	S	P	Público
I.E.S. "HOCES DEL DURATÓN" JACINTO BENAVENTE, 14 CANTALEJO 921 52 0283	ADMINISTRACIÓN	ADM21	Gestión Administrativa (2.º Curso)	M	P	Público
		ADM31	Administración y Finanzas	S	P	Público
	ADMINISTRACIÓN Y GESTIÓN	ADG01M	Gestión Administrativa (1.º Curso)	M	P	Público
I.E.S. "DUQUE DE ALBUQUERQUE" PALACIO S/N CUÉLLAR 921 14 3302	ADMINISTRACIÓN	ADM21	Gestión Administrativa (2.º Curso)	M	P	Público
		ADM31	Administración y Finanzas	S	P	Público
	ADMINISTRACIÓN Y GESTIÓN	ADG01M	Gestión Administrativa (1.º Curso)	M	P	Público
	ELECTRICIDAD Y ELECTRÓNICA	ELE01M	Instalaciones Eléctricas y Automáticas	M	P	Público
ELE32		Instalaciones Electrotécnicas	S	P	Público	
I.E.S. "JAIME GIL DE BIEDMA" MURILLO, 4 NAVA DE LA ASUNCIÓN 921 58 0127	ADMINISTRACIÓN	ADM21	Gestión Administrativa (2.º Curso)	M	P	Público
		ADM31	Administración y Finanzas	S	P	Público
	ADMINISTRACIÓN Y GESTIÓN	ADG01M	Gestión Administrativa (1.º Curso)	M	P	Público
I.E.S. "ANDRÉS LAGUNA" PASEO CONDE SEPÚLVEDA, 18 SEGOVIA 921 42 0550	EDIFICACIÓN Y OBRA CIVIL	EOC32	Desarrollo de Proyectos Urbanísticos y Operaciones Topográficas	S	P	Público
I.E.S. "MARÍA MOLINER" C/ ÁVILA, 1 SEGOVIA 921 42 7011	ADMINISTRACIÓN	ADM21	Gestión Administrativa (2.º Curso)	M	P-D	Público
		ADM31	Administración y Finanzas	S	P	Público
		ADM32	Secretariado	S	P	Público
	ADMINISTRACIÓN Y GESTIÓN	ADG01M	Gestión Administrativa (1.º Curso)	M	P	Público
	COMERCIO Y MARKETING	COM21	Comercio	M	P	Público
		COM32	Gestión Comercial y Marketing	S	P	Público
	ELECTRICIDAD Y ELECTRÓNICA	ELE01M	Instalaciones Eléctricas y Automáticas	M	P	Público
		ELE21	Equipos Electrónicos de Consumo	M	P	Público
		ELE31	Desarrollo de Productos Electrónicos	S	P	Público
		ELE32	Instalaciones Electrotécnicas	S	P	Público
	INFORMÁTICA Y COMUNICACIONES	IFC01M	Sistemas Microinformáticos y Redes	M	P	Público
		IFC01S	Administración de Sistemas Informáticos en Red (1.º Curso)	M	P	Público
	INFORMÁTICA	INF31	Administración de Sistemas Informáticos (2.º Curso)	S	P	Público
		INF32	Desarrollo de Aplicaciones Informáticas	S	P	Público
I.E.S. "LA ALBUERA" AVDA. DE JUAN DE BORBÓN, 23 SEGOVIA 921 42 0879	ACTIVIDADES FÍSICAS Y DEPORTIVAS	AFD31	Animación de Actividades Físicas y Deportivas	S	P	Público
	HOSTELERÍA Y TURISMO	HOT01M	Cocina y Gastronomía	M	P	Público
		HOT02M	Servicios en Restauración	M	P	Público
		HOT03S	Guía, Información y Asistencias Turísticas (1.º Curso)	S	P	Público
		HOT33	Información y Comercialización Turísticas (2.º Curso)	S	P	Público
		HOT34	Restauración	S	P	Público
	INDUSTRIAS ALIMENTARIAS	INA01M	Panadería, Repostería y Confitería	M	P	Público
	MANTENIMIENTO Y SERVICIOS A LA PRODUCCIÓN	MSP21	Instalación y Mantenimiento Electromecánico de Maquinaria y Conducción de Líneas	M	P	Público
		MSP32	Mantenimiento de Equipo Industrial	S	P	Público
		MSP34	Prevención de Riesgos Profesionales	S	P	Público
MANTENIMIENTO DE VEHÍCULOS AUTOPROPULSADOS	MVA22	Electromecánica de Vehículos	M	P	Público	
TRANSPORTE Y MANTENIMIENTO DE VEHÍCULOS	TMV01M	Carrocería	M	P	Público	
	TMV01S	Automoción	S	P	Público	
I.E.S. "FRANCISCO GINER DE LOS RÍOS" AVDA. DE LA CONSTITUCIÓN S/N SEGOVIA 921 42 3583	SERVICIOS SOCIOCULTURALES Y A LA COMUNIDAD	SSC01S	Educación Infantil	S	P	Público
		SSC21	Atención Sociosanitaria	M	P	Público
I.E.S. "EZEQUIEL GONZÁLEZ" PLAZA SALVADOR, S/N SEGOVIA 921 44 1740	IMAGEN PERSONAL	IMP22	Estética Personal Decorativa	M	P	Público
		IMP23	Peluquería	M	P	Público
	MADERA Y MUEBLE	MAM21	Fabricación a Medida e Instalación De Carpintería y Mueble	M	P	Público
	SANIDAD	SAN01M	Emergencias Sanitarias	M	P	Público
		SAN02M	Farmacia y Parafarmacia	M	P	Público
		SAN21	Cuidados Auxiliares de Enfermería	M	P	Público
SAN36		Laboratorio de Diagnóstico Clínico	S	P	Público	

SEGOVIA

CENTRO	FAMILIA	CLAVE	TÍTULO	GRA	MOD	TITULAR
CENTRO DE FORMACIÓN AGRARIA CTRA. DE AREVALO KM. 52 SEGOVIA 921 44 4266	ACTIVIDADES AGRARIAS	ACA23	Explotaciones Ganaderas (2.º Curso)	M	P	Público
	ACTIVIDADES FÍSICAS Y DEPORTIVAS	AFD21	Conducción de Actividades Físico-Deportivas en el Medio Natural	M	P	Público

SORIA

CENTRO	FAMILIA	CLAVE	TÍTULO	GRA	MOD	TITULAR
CENTRO DE FORMACIÓN AGRARIA LA DEHESA, S/N ALMAZÁN 975 30 1111	ACTIVIDADES AGRARIAS	ACA25	Trabajos Forestales y de Conservación del Medio Natural	M	P	Público
		ACA32	Gestión y Organización de los Recursos Naturales y Paisajísticos	S	P	Público
I.E.S. "GAYA NUÑO" C/ ANTONIO MACHADO, S/N ALMAZÁN 975 30 0472	ADMINISTRACIÓN	ADM32	Secretariado	S	P	Público
	ADMINISTRACIÓN Y GESTIÓN	ADG01M	Gestión Administrativa (1.º Curso)	M	P	Público
I.E.S. "SANTA CATALINA" C/ V CENTENARIO, S/N EL BURGO DE OSMA 975 34 0152	ADMINISTRACIÓN	ADM21	Gestión Administrativa (2.º Curso)	M	P	Público
		ADM31	Administración y Finanzas	S	P	Público
	ADMINISTRACIÓN Y GESTIÓN	ADG01M	Gestión Administrativa (1.º Curso)	M	P	Público
	MANTENIMIENTO Y SERVICIOS A LA PRODUCCIÓN	MSP21	Instalación y Mantenimiento Electromecánico de Maquinaria y Conducción de Líneas	M	P	Público
I.E.S. "ANTONIO MACHADO" ADUANA VIEJA, 12 SORIA 975 21 2243	SERVICIOS SOCIOCULTURALES Y A LA COMUNIDAD	SSC01S	Educación Infantil	S	P	Público
I.E.S. "CASTILLA" C/ ALONSO VELÁZQUEZ, S/N SORIA 975 22 1283	COMERCIO Y MARKETING	COM21	Comercio	M	P	Público
		COM32	Gestión Comercial y Marketing	S	P	Público
I.E.S. "POLITÉCNICO" CAMINO FUENTE DEL REY, S/N SORIA 975 23 1755	IMAGEN PERSONAL	IMP23	Peluquería	M	P	Público
	SANIDAD	SAN02M	Farmacia y Parafarmacia	M	P	Público
		SAN21	Cuidados Auxiliares de Enfermería	M	P	Público
		SAN310	Salud Ambiental	S	P	Público
		SAN32	Dietética	S	P	Público
I.E.S. "VIRGEN DEL ESPINO" SANTA TERESA DE JESÚS, 1 SORIA 975 24 0808	ADMINISTRACIÓN	ADM21	Gestión Administrativa (2.º Curso)	M	P-D	Público
		ADM31	Administración y Finanzas	S	P	Público
	ADMINISTRACIÓN Y GESTIÓN	ADG01M	Gestión Administrativa (1.º Curso)	M	P	Público
	ACTIVIDADES FÍSICAS Y DEPORTIVAS	AFD31	Animación de Actividades Físicas y Deportivas	S	P	Público
	INFORMÁTICA Y COMUNICACIONES	IFC01M	Sistemas Microinformáticos y Redes	M	P	Público
		IFC01S	Administración de Sistemas Informáticos en Red (1.º Curso)	S	P	Público
INFORMÁTICA	INF31	Administración de Sistemas Informáticos (2.º Curso)	S	P	Público	
CENTRO INTEGRADO DE FORMACIÓN PROFESIONAL "LA MERCED" C/ CALISTO PEREDA, S/N SORIA 975 23 2335	HOSTELERÍA Y TURISMO	HOT01M	Cocina y Gastronomía	M	P	Público
		HOT01S	Gestión de Alojamientos Turísticos	S	P	Público
		HOT34	Restauración	S	P	Público
CENTRO INTEGRADO DE FORMACIÓN PROFESIONAL "PICO FRENTES" C/ GERVASIO MANRIQUE DE LARA, 2 SORIA 975 21 47 64	ELECTRICIDAD Y ELECTRÓNICA	ELE01M	Instalaciones Eléctricas y Automáticas	M	P	Público
		ELE34	Sistemas de Telecomunicación e Informáticos	S	P	Público
	MADERA Y MUEBLE	MAM21	Fabricación a Medida e Instalación de Carpintería y Mueble	M	P	Público
		MAM32	Producción de Madera y Mueble	S	P	Público
	MANTENIMIENTO Y SERVICIOS A LA PRODUCCIÓN	MSP21	Instalación y Mantenimiento Electromecánico de Maquinaria y Conducción de Líneas	M	P	Público
		MSP32	Mantenimiento de Equipo Industrial	S	P	Público
	MANTENIMIENTO DE VEHÍCULOS AUTOPROPULSADOS	MVA22	Electromecánica de Vehículos	M	P	Público
	TRANSPORTE Y MANTENIMIENTO DE VEHÍCULOS	TMV01S	Automoción	S	P	Público

VALLADOLID

CENTRO	FAMILIA	CLAVE	TÍTULO	GRA	MOD	TITULAR
CENTRO DE FORMACIÓN AGRARIA "SANTA ESPINA" LA SANTA ESPINA CASTROMONTE 983 56 5064	ACTIVIDADES AGRARIAS	ACA21	Explotaciones Agrarias Extensivas (2.º Curso)	M	P	Público
		ACA25	Trabajos Forestales y de Conservación del Medio Natural	M	P	Público
	AGRARIA	AGA02M	Producción Agropecuaria (1.º Curso)	M	P	Público
	INDUSTRIAS ALIMENTARIAS	INA01S	Vitivinicultura	S	P	Público
INA02M		Aceites de Oliva y Vinos	M	P	Público	
I.E.S. "SANTO TOMÁS DE AQUINO" SAN PEDRO, 48-52 ÍSCAR 983 61 1079	ADMINISTRACIÓN	ADM21	Gestión Administrativa (2.º Curso)	M	P	Público
	ADMINISTRACIÓN Y GESTIÓN	ADG01M	Gestión Administrativa (1.º Curso)	M	P	Público
I.E.S. "LAS SALINAS" AVDA. DE LA ESPADAÑA, 1 LAGUNA DE DUERO 983 54 2300	ADMINISTRACIÓN	ADM21	Gestión Administrativa (2.º Curso)	M	P	Público
		ADM31	Administración y Finanzas	S	P	Público
	ADMINISTRACIÓN Y GESTIÓN	ADG01M	Gestión Administrativa (1.º Curso)	M	P	Público
I.E.S. "MARÍA MOLINER" C/. TORMES, 2 LAGUNA DE DUERO 983 54 6034	ELECTRICIDAD Y ELECTRÓNICA	ELE01M	Instalaciones Eléctricas y Automáticas	M	P	Público
I.E.S. "CAMPOS Y TOROZOS" ESTACIÓN, S/N MEDINA DE RIOSECO 983 70 1040	ADMINISTRACIÓN	ADM21	Gestión Administrativa (2.º Curso)	M	P	Público
	ADMINISTRACIÓN Y GESTIÓN	ADG01M	Gestión Administrativa (1.º Curso)	M	P	Público
CENTRO INTEGRADO DE FORMACIÓN PROFESIONAL AVDA. DE PORTUGAL, 58 MEDINA DEL CAMPO 983 81 3037	ADMINISTRACIÓN	ADM21	Gestión Administrativa (2.º Curso)	M	P	Público
		ADM31	Administración y Finanzas	S	P	Público
	ADMINISTRACIÓN Y GESTIÓN	ADG01M	Gestión Administrativa (1.º Curso)	M	P	Público
	COMERCIO Y MARKETING	COM21	Comercio	M	P	Público
		COM32	Gestión Comercial y Marketing	S	D	Público
	ELECTRICIDAD Y ELECTRÓNICA	ELE01M	Instalaciones Eléctricas y Automáticas	M	P	Público
		MANTENIMIENTO Y SERVICIOS A LA PRODUCCIÓN	MSP21	Instalación y Mantenimiento Electromecánico de Maquinaria y Conducción de Líneas	M	P
MSP32	Mantenimiento de Equipo Industrial		S	P	Público	
I.E.S. "CONDE LUCANOR" CTRA. PESQUERA, S/N PEÑAFIEL 983 88 1091	ADMINISTRACIÓN	ADM21	Gestión Administrativa (2.º Curso)	M	P	Público
	ADMINISTRACIÓN Y GESTIÓN	ADG01M	Gestión Administrativa (1.º Curso)	M	P	Público
I.E.S. "JUANA I DE CASTILLA" AVDA. DE SANTA TERESA, 1 TORDESILLAS 983 77 0412	ADMINISTRACIÓN	ADM21	Gestión Administrativa (2.º Curso)	M	P	Público
		ADM31	Administración y Finanzas	S	P	Público
	ADMINISTRACIÓN Y GESTIÓN	ADG01M	Gestión Administrativa (1.º Curso)	M	P	Público
COLEGIO "AVE MARÍA" CTRA. DE RUEDA, KM 5 VALLADOLID 983 24 9874	COMUNICACIÓN, IMAGEN Y SONIDO	CIS21	Laboratorio de Imagen	M	P	Concer.
	SANIDAD	SAN21	Cuidados Auxiliares de Enfermería	M	P	Concer.
I.E.S. "ZORRILLA" PLAZA DE SAN PABLO, 3 VALLADOLID 983 35 5090	COMERCIO Y MARKETING	COM21	Comercio	M	P	Público
		COM31	Comercio Internacional	S	P	Público
		COM32	Gestión Comercial y Marketing (Distancia)	S	D	Público
		COM33	Gestión del Transporte	S	P	Público
C.E.S. "CRISTO REY" AVDA. GIJÓN, 17 VALLADOLID 983 33 2811	ELECTRICIDAD Y ELECTRÓNICA	ELE01M	Instalaciones Eléctricas y Automáticas	M	P	Concer.
		ELE21	Equipos Electrónicos de Consumo	M	P	Concer.
		ELE31	Desarrollo de Productos Electrónicos	S	P	Concer.
		ELE32	Instalaciones Electrotécnicas	S	P	Concer.
		ELE34	Sistemas de Telecomunicación e Informáticos	S	P	Concer.
	FABRICACIÓN MECÁNICA	FME01M	Mecanizado	M	P	Concer.
		FME01S	Programación de la Producción en Fabricación Mecánica	S	P	Concer.
	INFORMÁTICA	INF31	Administración de Sistemas Informáticos (2.º Curso)	S	P	Concer.
	INFORMÁTICA Y COMUNICACIÓN	IFC01S	Administración de Sistemas Informáticos en Red (1.º Curso)	S	P	Concer.
	MANTENIMIENTO Y SERVICIOS A LA PRODUCCIÓN	MSP21	Instalación y Mantenimiento Electromecánico de Maquinaria y Conducción de Líneas	M	P	Concer.
		MSP32	Mantenimiento de Equipo Industrial	S	P	Concer.
	MANTENIMIENTO DE VEHÍCULOS AUTOPROPULSADOS	MVA22	Electromecánica de Vehículos	M	P	Concer.
	TRANSPORTE Y MANTENIMIENTO DE VEHÍCULOS	TMV01S	Automoción	S	P	Concer.
COLEGIO "LA MILAGROSA Y STA. FLORENTINA" CEMENTERIO, 4 VALLADOLID 983 25 2064	SERVICIOS SOCIOCULTURALES Y A LA COMUNIDAD	SSC21	Atención Sociosanitaria	M	P	Privado

VALLADOLID

CENTRO	FAMILIA	CLAVE	TÍTULO	GRA	MOD	TITULAR
COLEGIO "SAN JUAN BAUTISTA DE LA SALLE" SANTUARIO, 7 VALLADOLID 983 21 8337	ADMINISTRACIÓN	ADM21	Gestión Administrativa (2.º Curso)	M	P	Concer.
	ADMINISTRACIÓN Y GESTIÓN	ADG01M	Gestión Administrativa (1.º Curso)	M	P	Concer.
	ELECTRICIDAD Y ELECTRÓNICA	ELE01M	Instalaciones Eléctricas y Automáticas	M	P	Concer.
C.F.P.E. "SAN LUIS" PASEO DE ZORRILLA, 10 VALLADOLID 983 33 8864	ADMINISTRACIÓN	ADM21	Gestión Administrativa (2.º Curso)	M	P	Concer.
		ADM31	Administración y Finanzas	S	P	Concer.
		ADM32	Secretariado	S	P	Concer.
	ADMINISTRACIÓN Y GESTIÓN	ADG01M	Gestión Administrativa (1.º Curso)	M	P	Concer.
	COMERCIO Y MARKETING	COM21	Comercio	M	P	Concer.
	IMAGEN PERSONAL	IMP23	Peluquería	M	P	Concer.
C.F.P. "SANTA MARÍA MICAELA" RENEDO, 29 VALLADOLID 983 29 5423	IMAGEN PERSONAL	IMP23	Peluquería	M	P	Concer.
	TEXTIL, CONFECCIÓN Y PIEL	TCP01M	Confección y Moda	M	P	Concer.
I.E.S. "EMILIO FERRARI" SEMENTERA, S/N VALLADOLID 983 33 4854	SERVICIOS SOCIOCULTURALES Y A LA COMUNIDAD	SSC31	Animación Sociocultural	S	P	Público
		SSC01S	Educación Infantil	S	D	Público
		SSC33	Integración Social	S	P	Público
COLEGIO "RAFAELA MARIA" FRAY LUIS DE LEON, 4 VALLADOLID 983 30 5320	SANIDAD	SAN35	Imagen para el Diagnóstico	S	P	Privado
		SAN39	Radioterapia	S	P	Privado
COLEGIO "GRIAL" RUIZ HERNÁNDEZ, 14 VALLADOLID 983 29 1786	ADMINISTRACIÓN	ADM21	Gestión Administrativa (2.º Curso)	M	P	Concer.
		ADM31	Administración y Finanzas	S	P	Concer.
	ADMINISTRACIÓN Y GESTIÓN	ADG01M	Gestión Administrativa (1.º Curso)	M	P	Concer.
	SANIDAD	SAN02M	Farmacia y Parafarmacia	M	P	Concer.
		SAN21	Cuidados Auxiliares de Enfermería	M	P	Concer.
		SAN32	Dietética	S	P	Concer.
		SAN36	Laboratorio de Diagnóstico Clínico	S	P	Concer.
I.E.S. "LA MERCED" LA MERCED, 8 VALLADOLID 983 29 8400	ELECTRICIDAD Y ELECTRÓNICA	ELE01M	Instalaciones Eléctricas y Automáticas	M	P	Público
		ELE21	Equipos Electrónicos de Consumo	M	P	Público
		ELE31	Desarrollo de Productos Electrónicos	S	P	Público
		ELE32	Instalaciones Electrotécnicas	S	P	Público
	EDIFICACIÓN Y OBRA CIVIL	EOC31	Desarrollo y Aplicación de Proyectos de Construcción	S	P	Público
		EOC32	Desarrollo de Proyectos Urbanísticos y Operaciones Topográficas	S	P	Público
	MANTENIMIENTO Y SERVICIOS A LA PRODUCCIÓN	MSP21	Instalación y Mantenimiento Electromecánico de Maquinaria y Conducción de Líneas	M	P	Público
		MSP32	Mantenimiento de Equipo Industrial	S	P	Público
ESCUELA PROFESIONAL "MARÍA INMACULADA" RUIZ HERNÁNDEZ, 13 VALLADOLID 983 39 9804	HOSTELERÍA Y TURISMO	HOT02S	Agencias de Viajes y Gestión de Eventos (1.º Curso)	S	P	Privado
	INFORMÁTICA	INF31	Administración de Sistemas Informáticos (2.º Curso)	S	P	Concer.
	INFORMÁTICA Y COMUNICACIONES	IFC01S	Administración de Sistemas Informáticos en Red (1.º Curso)	S	P	Concer.
	SANIDAD	SAN21	Cuidados Auxiliares de Enfermería	M	P	Concer.
		SAN33	Documentación Sanitaria	S	P	Concer.
C.P.E.S. "GREGORIO FERNÁNDEZ" GABILONDO, 23 VALLADOLID 983 47 1600	ADMINISTRACIÓN	ADM21	Gestión Administrativa (2.º Curso)	M	P	Concer.
		ADM31	Administración y Finanzas	S	P	Concer.
	ADMINISTRACIÓN Y GESTIÓN	ADG01M	Gestión Administrativa (1.º Curso)	M	P	Concer.
	COMERCIO Y MARKETING	COM32	Gestión Comercial y Marketing	S	P	Concer.
	HOSTELERÍA Y TURISMO	HOT33	Información y Comercialización Turísticas (2.º Curso)	S	P	Concer.
		HOT03S	Guía, Información y Asistencias Turísticas (1.º Curso)	S	P	Concer.
	INFORMÁTICA	INF32	Desarrollo de Aplicaciones Informáticas	S	P	Concer.
	SANIDAD	SAN310	Salud Ambiental	S	P	Concer.
		SAN32	Dietética	S	P	Concer.
	SERVICIOS SOCIOCULTURALES Y A LA COMUNIDAD	SSC21	Atención Sociosanitaria	M	P	Concer.
		SSC33	Integración Social	S	P	Concer.
	C.F.F.P.E. "CENTRO DE TECNOLOGÍA INFORMÁTICA TECSI" PASEO ZORRILLA, 94-96 VALLADOLID 983 22 6087	COMERCIO Y MARKETING	COM31	Comercio Internacional	S	P
HOSTELERÍA Y TURISMO		HOT03S	Guía, Información y Asistencias Turísticas (1.º Curso)	S	P	Privado
CENTRO F. P. "ALCAZARÉN" MANUEL LÓPEZ ANTOLÍN, S/N VALLADOLID 983 36 33 30	HOSTELERÍA Y TURISMO	HOT01M	Cocina y Gastronomía	M	P	Concer.
		HOT01S	Gestión de Alojamientos Turísticos	S	P	Concer.

VALLADOLID

CENTRO	FAMILIA	CLAVE	TÍTULO	GRA	MOD	TITULAR
I.E.S. "GALILEO" CRTA.VILLABAÑEZ, S/N VALLADOLID 983 20 5640	ADMINISTRACIÓN	ADM21	Gestión Administrativa (2.º Curso)	M	P	Público
		ADM31	Administración y Finanzas	S	P	Público
	ADMINISTRACIÓN Y GESTIÓN	ADG01M	Gestión Administrativa (1.º Curso)	M	P	Público
	ELECTRICIDAD Y ELECTRÓNICA	ELE01M	Instalaciones Eléctricas y Automáticas	M	P	Público
		ELE21	Equipos Electrónicos de Consumo	M	P	Público
		ELE34	Sistemas de Telecomunicación e Informáticos	S	P	Público
	INFORMÁTICA Y COMUNICACIONES	IFC01M	Sistemas Microinformáticos y Redes	M	P	Público
		IFC01S	Administración de Sistemas Informáticos en Red (1.º Curso)	S	P	Público
	INFORMÁTICA	INF31	Administración de Sistemas Informáticos (2.º Curso)	S	P	Público
		INF32	Desarrollo de Aplicaciones Informáticas	S	P	Público
	MANTENIMIENTO DE VEHÍCULOS AUTOPROPULSADOS	MVA22	Electromecánica de Vehículos	M	P	Público
	TRANSPORTE Y MANTENIMIENTO DE VEHÍCULOS	TMV01M	Carrocería	M	P	Público
		TMV01S	Automoción	S	P	Público
CENTRO DIDÁCTICO RECOLETAS, 5 VALLADOLID 983 33 8669	ADMINISTRACIÓN	ADM21	Gestión Administrativa (2.º Curso)	M	P	Concer.
	ADMINISTRACIÓN Y GESTIÓN	ADG01M	Gestión Administrativa (1.º Curso)	M	P	Concer.
	COMERCIO Y MARKETING	COM32	Gestión Comercial y Marketing	S	P	Concer.
	ELECTRICIDAD Y ELECTRÓNICA	ELE01M	Instalaciones Eléctricas y Automáticas	M	P	Concer.
	INFORMÁTICA Y COMUNICACIONES	IFC01M	Sistemas Microinformáticos y Redes	M	P	Concer.
	MANTENIMIENTO DE VEHÍCULOS AUTOPROPULSADOS	MVA22	Electromecánica de Vehículos	M	P	Concer.
	SANIDAD	SAN21	Cuidados Auxiliares de Enfermería	M	P	Concer.
	SERVICIOS SOCIOCULTURALES Y A LA COMUNIDAD	SSC21	Atención Sociosanitaria	M	P	Concer.
I.E.S. "RAMÓN Y CAJAL" PASEO JUAN CARLOS I, 11 VALLADOLID 983 27 0837	IMAGEN PERSONAL	IMP21	Caracterización	M	P	Público
		IMP22	Estética Personal Decorativa	M	P	Público
		IMP23	Peluquería	M	P	Público
		IMP31	Asesoría de Imagen Personal	S	P	Público
		IMP32	Estética	S	P	Público
	QUÍMICA	QUI01S	Laboratorio de Análisis y Control de Calidad	S	P	Público
		QUI21	Laboratorio	M	P	Público
		QUI36	Química Ambiental	S	P	Público
	SANIDAD	SAN21	Cuidados Auxiliares de Enfermería	M	P	Público
		SAN31	Anatomía Patológica y Citología	S	P	Público
		SAN310	Salud Ambiental	S	P	Público
		SAN36	Laboratorio de Diagnóstico Clínico	S	P	Público
	I.E.S. "NÚÑEZ DE ARCE" PLAZA DE PONIENTE, S/N VALLADOLID 983 36 1690	ADMINISTRACIÓN	ADM21	Gestión Administrativa (2.º Curso)	M	P
ADM31			Administración y Finanzas	S	P	Público
ADMINISTRACIÓN Y GESTIÓN		ADG01M	Gestión Administrativa (1.º Curso)	M	P	Público
I.E.S. "CONDESA EYLO ALFONSO" VELÁZQUEZ, S/N VALLADOLID 983 27 8450	ACTIVIDADES FÍSICAS Y DEPORTIVAS	AFD31	Animación de Actividades Físicas y Deportivas	S	P	Público
	COMERCIO Y MARKETING	COM21	Comercio	M	P	Público
		COM32	Gestión Comercial y Marketing	S	P	Público
		COM34	Servicios al Consumidor	S	P	Público
I.E.S. "RIBERA DE CASTILLA" MIRABEL, 25 VALLADOLID 983 26 0716	ADMINISTRACIÓN	ADM21	Gestión Administrativa (2.º Curso)	M	P	Público
		ADM31	Administración y Finanzas	S	P	Público
	ADMINISTRACIÓN Y GESTIÓN	ADG01M	Gestión Administrativa (1.º Curso)	M	P	Público
	ELECTRICIDAD Y ELECTRÓNICA	ELE21	Equipos Electrónicos de Consumo	M	P	Público
		ELE31	Desarrollo de Productos Electrónicos	S	P	Público
	INFORMÁTICA	INF31	Administración de Sistemas Informáticos (2º Curso)	S	P	Público
		INF32	Desarrollo de Aplicaciones Informáticas	S	P	Público
	INFORMÁTICA Y COMUNICACIONES	INC01S	Administración de Sistemas Informáticos en Red (1.º Curso)	S	P	Público
	MADERA Y MUEBLE	MAM21	Fabricación a Medida e Instalación de Carpintería y Mueble	M	P	Público
		MAM32	Producción de Madera y Mueble	S	P	Público
I.E.S. "VEGA DEL PRADO" PLAZA DE LA CEBADA, 1 VALLADOLID 983 35 9377	COMUNICACIÓN, IMAGEN Y SONIDO	CIS21	Laboratorio de Imagen	M	P	Público
		CIS31	Imagen	S	P	Público

VALLADOLID

CENTRO	FAMILIA	CLAVE	TÍTULO	GRA	MOD	TITULAR
I.E.S. "ARCA REAL" GENERAL SHELLY, 1 VALLADOLID 983 22 0818	ADMINISTRACIÓN	ADM21	Gestión Administrativa (2.º Curso)	M	P-D	Público
		ADM31	Administración y Finanzas	S	P	Público
		ADM32	Secretariado	S	P	Público
I.E.S. "DIEGO DE PRAVES" ESCRIBANO, S/N VALLADOLID 983 39 1433	HOSTELERÍA Y TURISMO	ADG01M	Gestión Administrativa (1.º Curso)	M	P	Público
		HOT01M	Cocina y Gastronomía	M	P	Público
		HOT02M	Servicios en Restauración	M	P	Público
		HOT02S	Agencias de Viajes y Gestión de Eventos (1.º Curso)	S	P	Público
		HOT31	Agencias de Viajes (2.º Curso)	S	P	Público
	HOT34	Restauración	S	P	Público	
INDUSTRIAS ALIMENTARIAS	INA01M	Panadería, Repostería y Confeitería	M	P	Público	
I.E.S. "JULIÁN MARÍAS" EUSEBIO GONZÁLEZ SUÁREZ, S/N VALLADOLID 983 35 4733	ELECTRICIDAD Y ELECTRÓNICA	ELE01M	Instalaciones Eléctricas y Automáticas	M	P	Público
		ELE32	Instalaciones Electrotécnicas	S	P	Público
		ELE33	Sistemas de Regulación y Control Automáticos	S	P	Público
	INFORMÁTICA	INF31	Administración de Sistemas Informáticos (2.º Curso)	S	P	Público
		INF32	Desarrollo de Aplicaciones Informáticas	S	P	Público
	INFORMÁTICA Y COMUNICACIONES	IFC01S	Administración de Sistemas Informáticos en Red (1.º Curso)	S	P	Público
	SANIDAD	SAN21	Cuidados Auxiliares de Enfermería	M	P	Público
		SAN32	Dietética	S	P	Público
		SAN34	Higiene Bucodental	S	P	Público
	"ESCUELA SUPERIOR DE IMAGEN Y SONIDO ACEIMAR VALLADOLID" CAMINO VIEJO DE SIMANCAS, KM 4 VALLADOLID 983 23 4902	COMUNICACIÓN, IMAGEN Y SONIDO	CIS21	Laboratorio de Imagen	M	P
CIS31			Imagen	S	P	Privado
CIS32			Producción de Audiovisuales, Radio y Espectáculos	S	P	Privado
CIS33			Realización de Audiovisuales y Espectáculos	S	P	Privado
CIS34			Sonido	S	P	Privado
CENTRO INTEGRADO DE FORMACIÓN PROFESIONAL "JUAN DE HERRERA" AVDA. DE SEGOVIA, 72 VALLADOLID 983 22 0284	FABRICACIÓN MECÁNICA	FME01M	Mecanizado	M	P	Público
		FME01S	Programación de la Producción en Fabricación Mecánica	S	P	Público
		FME02M	Soldadura y Calderería	M	P	Público
		FME02S	Construcciones Metálicas	S	P	Público
		FME03S	Diseño en Fabricación Mecánica	S	P	Público
		FME32	Desarrollo de Proyectos Mecánicos (2.º Curso)	S	P	Público
	MANTENIMIENTO Y SERVICIOS A LA PRODUCCIÓN	MSP34	Prevención de Riesgos Profesionales	S	P	Público
	MANTENIMIENTO DE VEHÍCULOS AUTOPROPULSADOS	MVA22	Electromecánica de Vehículos	M	P	Público
	TRANSPORTE Y MANTENIMIENTO DE VEHÍCULOS	TMV01M	Carrocería	M	P	Público
		TMV01S	Automoción	S	P	Público
C.P.F.P. "CENTRO DE F.P. TEMAT ESCUELA TÉCNICA" DOCTOR BARRAQUER, S/N VALLADOLID 983 26 1076	TEXTIL, CONFECCIÓN Y PIEL	TCP01S	Patronaje y Moda	S	P	Concer.
CENTRO DE F.P. "PLASTILINA" JARA, Nº 9 VALLADOLID 983 37 60 60	SERVICIOS SOCIOCULTURALES Y A LA COMUNIDAD	SSC01S	Educación Infantil	S	P	Concer.

75

ZAMORA

CENTRO	FAMILIA	CLAVE	TÍTULO	GRA	MOD	TITULAR
I.E.S. "LOS SAUCES" AVDA. FEDERICO SILVA, 48 BENAVENTE 980 63 0686	ELECTRICIDAD Y ELECTRÓNICA	ELE01M	Instalaciones Eléctricas y Automáticas	M	P	Público
		ELE32	Instalaciones Electrotécnicas	S	P	Público
	INFORMÁTICA Y COMUNICACIONES	IFC01M	Sistemas Microinformáticos y Redes	M	P	Público
		IFC01S	Administración de Sistemas Informáticos en Red (1.º Curso)	S	P	Público
	INFORMÁTICA	INF31	Administración de Sistemas Informáticos (2.º Curso)	S	P	Público
MANTENIMIENTO DE VEHÍCULOS AUTOPROPULSADOS	MVA22	Electromecánica de Vehículos	M	P	Público	

ZAMORA

CENTRO	FAMILIA	CLAVE	TÍTULO	GRA	MOD	TITULAR
I.E.S. “LEÓN FELIPE” AVDA. FEDERICO SILVA MUÑOZ, 46 BENAVENTE 980 63 0364	ADMINISTRACIÓN	ADM21	Gestión Administrativa (2.º Curso)	M	P	Público
		ADM31	Administración y Finanzas	S	P	Público
	ADMINISTRACIÓN Y GESTIÓN	ADG01M	Gestión Administrativa (1.º Curso)	M	P	Público
	COMERCIO Y MARKETING	COM21	Comercio	M	P	Público
I.E.S. “GONZÁLEZ ALLENDE” AVDA. GONZÁLEZ ALLENDE, 21 TORO 980 69 2830	ADMINISTRACIÓN	ADM21	Gestión Administrativa (2.º Curso)	M	P	Público
	ADMINISTRACIÓN Y GESTIÓN	ADG01M	Gestión Administrativa (1.º Curso)	M	P	Público
	ELECTRICIDAD Y ELECTRÓNICA	ELE01M	Instalaciones Eléctricas y Automáticas	M	P	Público
	INFORMÁTICA Y COMUNICACIONES	IFC01S	Administración de Sistemas Informáticos en Red (1.º Curso)	S	P	Público
I.E.S. “CLAUDIO MOYANO” AVDA. REQUEJO, 4 ZAMORA 980 52 0400	COMERCIO Y MARKETING	COM21	Comercio	M	P	Público
		COM32	Gestión Comercial y Marketing	S	P-D	Público
	INFORMÁTICA Y COMUNICACIONES	IFC01M	Sistemas Microinformáticos y Redes	M	P	Público
		IFC01S	Administración de Sistemas Informáticos en Red (1.º Curso)	S	P	Público
	INFORMÁTICA	INF31	Administración de Sistemas Informáticos (2.º Curso)	S	P	Público
		INF32	Desarrollo de Aplicaciones Informáticas	S	P	Público
I.E.S. “MARÍA DE MOLINA” AVDA. REQUEJO, 6 ZAMORA 980 52 0901	IMAGEN PERSONAL	IMP23	Peluquería	M	P	Público
		IMP32	Estética	S	P	Público
	SANIDAD	SAN21	Cuidados Auxiliares de Enfermería	M	P	Público
		SAN36	Laboratorio de Diagnóstico Clínico	S	P	Público
I.E.S. “UNIVERSIDAD LABORAL” AVDA. PRINCIPE DE ASTURIAS, 53 ZAMORA 980 52 0100	EDIFICACIÓN Y OBRA CIVIL	EOC31	Desarrollo y Aplicación de Proyectos de Construcción	S	P	Público
	FABRICACIÓN MECÁNICA	FME01M	Mecanizado	M	P	Público
	MANTENIMIENTO Y SERVICIOS A LA PRODUCCIÓN	MSP21	Instalación y Mantenimiento Electromecánico de Maquinaria y Conducción de Líneas	M	P	Público
		MSP34	Prevención de Riesgos Profesionales	S	P	Público
I.E.S. “RÍO DUERO” AVDA. OBISPO ACUÑA, 16 ZAMORA 980 52 5501	ELECTRICIDAD Y ELECTRÓNICA	ELE01M	Instalaciones Eléctricas y Automáticas	M	P	Público
		ELE21	Equipos Electrónicos de Consumo	M	P	Público
		ELE31	Desarrollo de Productos Electrónicos	S	P	Público
	MANTENIMIENTO DE VEHÍCULOS AUTOPROPULSADOS	MVA22	Electromecánica de Vehículos	M	P	Público
	TRANSPORTE Y MANTENIMIENTO DE VEHÍCULOS	TMV01M	Carrocería	M	P	Público
		TMV01S	Automoción	S	P	Público
I.E.S. “ALFONSO IX” CTRA. LA ALDEHUELA, S/N ZAMORA 980 52 1829	ACTIVIDADES AGRARIAS	ACA31	Gestión y Organización de Empresas Agropecuarias	S	P	Público
	AGRARIA	AGA02M	Producción Agropecuaria (1.º Curso)	M	P	Público
	INDUSTRIAS ALIMENTARIAS	INA23	Elaboración de Productos Lácteos	M	P	Público
		INA31	Industria Alimentaria	S	P	Público
COLEGIO “MARÍA INMACULADA” ARGENTINA, 37 ZAMORA 980 52 1158	SANIDAD	SAN21	Cuidados Auxiliares de Enfermería	M	P	Concer.
I.E.S. “LA VAGUADA” VILLALPANDO, 11 ZAMORA 980 53 4104	ADMINISTRACIÓN	ADM21	Gestión Administrativa (2.º Curso)	M	P-D	Público
		ADM31	Administración y Finanzas	S	P	Público
		ADM32	Secretariado	S	P	Público
	ADMINISTRACIÓN Y GESTIÓN	ADG01M	Gestión Administrativa (1.º Curso)	M	P	Público
	COMUNICACIÓN, IMAGEN Y SONIDO	CIS21	Laboratorio de Imagen	M	P	Público
		CIS33	Realización de Audiovisuales y Espectáculos	S	P	Público
CENTRO INTEGRADO DE FORMACIÓN PROFESIONAL AVDA. REQUEJO, 37 ZAMORA 980 51 5414	ACTIVIDADES FÍSICAS Y DEPORTIVAS	AFD31	Animación de Actividades Físicas y Deportivas	S	P	Público
		HOT01M	Cocina y Gastronomía	M	P	Público
	HOSTELERÍA Y TURISMO	HOT01S	Gestión de Alojamientos Turísticos	S	P	Público
		HOT02M	Servicios en Restauración	M	P	Público
		HOT03S	Guía, Información y Asistencias Turísticas (1.º Curso)	S	P	Público
		HOT33	Información y Comercialización Turísticas (2.º Curso)	S	P	Público
		HOT34	Restauración	S	P	Público
		SERVICIOS SOCIOCULTURALES Y A LA COMUNIDAD	SSC01S	Educación Infantil	S	P-D
	SSC21	Atención Sociosanitaria	M	P	Público	
	CENTRO MENESIANO ZAMORA JOVEN PONTEJOS, 13 ZAMORA 980 50 9431	FABRICACIÓN MECÁNICA	FME02M	Soldadura y Calderería	M	P
SANIDAD		SAN02M	Farmacia y Parafarmacia	M	P	Concer.

ANEXO II

**OFERTA DE PROGRAMAS DE
CUALIFICACIÓN PROFESIONAL INICIAL
EN
CASTILLA Y LEÓN**

PRIMER NIVEL

PROVINCIA DE ÁVILA

LOCALIDAD	TIPO	MODA LIDAD	CENTRO	CLAVE	TITULO PCPI	Nº DE GRUPOS	DIRECCIÓN	COD POS	TELÉFONO
ADMADA, LA	PU	IP	I.E.S. "SIERRA DEL VALLE"	TMV011	AUXILIAR DE MANTENIMIENTO DE VEHÍCULOS	1	CAMINO VIEJO DE SOTILLO, S/N	05430	918 67 08 61
ADMADA, LA	PU	IP	I.E.S. "SIERRA DEL VALLE"	ADG011	AUXILIAR DE SERVICIOS ADMINISTRATIVOS	1	CAMINO VIEJO DE SOTILLO, S/N	05430	918 67 08 61
ARENAS DE SAN PEDRO	PU	IP	I.E.S. "JUANA DE PIMENTEL"	ADG011	AUXILIAR DE SERVICIOS ADMINISTRATIVOS	1	AVDA. LOURDES, S/N	05400	920 37 00 56
ARENAS DE SAN PEDRO	PU	IP	I.E.S. "VALLE DEL TIETAR"	IMP011	AUXILIAR DE MONTAJE DE PELUQUERÍA	1	CERRO DE SAN AGUSTIN	05400	920 37 21 67
ARENAS DE SAN PEDRO	PU	IP	I.E.S. "VALLE DEL TIETAR"	ELE011	AUXILIAR DE MONTAJE DE INSTALACIONES ELECTROTECNICAS Y REDES DE TELECOMUNICACIONES	1	CERRO DE SAN AGUSTIN	05400	920 37 21 67
AREVALO	PU	IP	I.E.S. "ADAJA"	TMV011	AUXILIAR DE MANTENIMIENTO DE VEHÍCULOS	1	ASUNCIÓN VALCARCEL MAESTRO S/N	05200	920 30 19 83
AREVALO	PU	IP	CENTRO DE ADULTOS	HOT011	AYUDANTE DE COCINA	1	DESCALZOS, 87	05200	920 30 00 75
AREVALO	SUB	TP	ESCUELAS CAMPESINAS DE ÁVILA	ADG011	AUXILIAR DE SERVICIOS ADMINISTRATIVOS	1	C/VALLE DEL CORNEJA, 6	05002	920 25 27 16
AREVALO	SUB	TP	ASOCIACIÓN JUVENIL CENTRO BOSCO AREVALO	IMP011	AUXILIAR DE PELUQUERÍA	1	PZA. SAN JUAN BOSCO, 1	05200	647 44 78 80
ÁVILA	PU	IP	I.E.S. "ALONSO DE MADRIGAL"	IFC011	AUXILIAR DE MONTAJE Y MANTENIMIENTO DE EQUIPOS INFORMÁTICOS	1	AVDA. DE LA JUVENTUD, S/N	05003	920 22 18 75
ÁVILA	PU	IP	I.E.S. "ALONSO DE MADRIGAL"	ADG011	AUXILIAR DE SERVICIOS ADMINISTRATIVOS	2	AVDA. DE LA JUVENTUD, S/N	05003	920 22 18 75
ÁVILA	PU	IP	CENTRO DE ADULTOS	IMP011	AUXILIAR DE PELUQUERÍA	1	CASIMIRO HERNÁNDEZ, 7	05002	920 21 35 90
ÁVILA	PU	IP	CENTRO DE ADULTOS	MAM011	AUXILIAR DE CARPINTERÍA Y MUEBLE	1	CASIMIRO HERNÁNDEZ, 7	05002	920 21 35 90
ÁVILA	PU	IP	CENTRO DE ADULTOS	TMV011	AUXILIAR DE MANTENIMIENTO DE VEHÍCULOS	1	CASIMIRO HERNÁNDEZ, 7	05002	920 21 35 90
ÁVILA	PU	IP	CENTRO DE ADULTOS	HOT021	AUXILIAR DE SERVICIOS EN RESTAURACIÓN	1	CASIMIRO HERNÁNDEZ, 7	05002	920 21 35 90
ÁVILA	PU	IP	CENTRO DE FORMACIÓN AGRARIA	AGA041	AUXILIAR DE CANADERÍA PRODUCTIVA Y DEPORTIVA	1	FINCA BASCARRABAL, CTRA. DE PIEDRAHITA, KM 3	05071	920 25 28 70
ÁVILA	PU	IP	I.E.S. "ASCO DE LA ZARZA"	ELE011	AUXILIAR DE MONTAJE DE INSTALACIONES ELECTROTECNICAS Y REDES DE TELECOMUNICACIONES	2	VALLADOLID, 17	05005	920 22 73 00
ÁVILA	SUB	IPES 1º	ASOCIACIÓN ABULENSE DEL SINDROME DE DWON	COM011	AUXILIAR DE COMERCIO	1	C/ SAN JUAN DE LA CRUZ, 36	05003	920 25 62 57
ÁVILA	SUB	IPES 2º	FUNDACIÓN ABULENSE PARA EL EMPLEO	INA011	AUXILIAR DE LA INDUSTRIA ALIMENTARIA	1	C/ DUQUE ALBA, 6 PORTAL 1, 2º-5	05001	920 22 39 47

ÁVILA	SUB	IPES 2º	ASOCIACIÓN ABULENSE DEL SINDROME DE DWON	COM011	AUXILIAR DE COMERCIO	1	C/SAN JUAN DE LA CRUZ, 36	05003	920 25 62 57
BARCO DE ÁVILA, EL	PU	IP	I.E.S. "ARAVALLE"	TMV011	AUXILIAR DE MANTENIMIENTO DE VEHÍCULOS	1	LAS ERAS, S/N	05600	920 34 01 79
CANDELEDA	PU	IP	I.E.S. "CANDAVERA"	IFC011	AUXILIAR DE MONTAJE Y MANTENIMIENTO DE EQUIPOS INFORMÁTICOS	1	UMBRIAS, 1	05480	920 38 23 05
CANDELEDA	SUB	TP	AYUNTAMIENTO	VIC031	OPERARIO DE SERVICIOS ADMINISTRATIVOS	1	PZA. MAYOR, 1	05480	920 38 00 01
CEBREROS	PU	IP	I.E.S. "HERNÁNDE GILDO MARTÍN BERRIO"	ELE011	AUXILIAR DE MONTAJE DE INSTALACIONES ELECTROTECNICAS Y REDES DE TELECOMUNICACIONES	1	GUINDAL, S/N	05260	918 63 01 29
CEBREROS	SUB	TP	ESCUELA CAMPESINA DE CEBREROS	HOT011	AYUDANTE DE COCINA	1	C/VALLE DEL CORNEJA, 6	05002	920 25 27 16
EL TIEMBLE	PU	IP	I.E.S. "CLAUDIO SANCHEZ ALBORNOZ"	ADG011	AUXILIAR DE SERVICIOS ADMINISTRATIVOS	1	JUAN RAMÓN JIMÉNEZ, 14	05270	918 62 51 61
MARTHERRERO	CON	IPES	C.E.E. "STA. TERESA"	ADG011	AUXILIAR DE SERVICIOS ADMINISTRATIVOS	1	CTTA. MARTHERRERO, KM. 5	05080	920 26 84 72
NAVALUENGA	SUB	TP	AYUNTAMIENTO	IMA011	OPERARIO DE FONTANERÍA Y CALEFACCIÓN	1	PZA. DE ESPAÑA, 1	5100	920 28 60 01
NAVAS DEL MARQUES	SUB	TP	ESCUELAS CAMPESINAS DE ÁVILA	ADG011	AUXILIAR DE SERVICIOS ADMINISTRATIVOS	1	C/VALLE DEL CORNEJA, 6	05002	920 25 27 16
PAJARES DE ADAJA	SUB	TP	ASOC. PARA EL DESARROLLO RURAL DE "TIERRA DE AREVALO" (ASODEMA)	HOT031	AUXILIAR DE ALOJAMIENTO	1	C/LAS ADOBERAS, 1	05214	920 20 11 94
PAJARES DE ADAJA	SUB	TP	ASOC. PARA EL DESARROLLO RURAL DE "TIERRA DE AREVALO" (ASODEMA)	TMV011	AUXILIAR DE MANTENIMIENTO DE VEHÍCULOS	1	C/LAS ADOBERAS, 1	05214	920 20 11 94
SERRADA, LA	SUB	IP	CENTRO DE F.P. "JUAN XXIII"	TMV011	AUXILIAR DE MANTENIMIENTO DE VEHÍCULOS	2	HUERTOS, 20	05192	920 26 52 02
SERRADA, LA	SUB	IP	CENTRO DE F.P. "JUAN XXIII"	ELE011	AUXILIAR DE MONTAJE DE INSTALACIONES ELECTROTECNICAS Y REDES DE TELECOMUNICACIONES	1	HUERTOS, 20	05192	920 26 52 02

PROVINCIA DE BURGOS

LOCALIDAD	TIPO	MODA LIDAD	CENTRO	CLAVE	TITULO PCPI	Nº DE GRUPOS	DIRECCIÓN	COD POS	TELÉFONO
ALBILLOS	PU	IP	CENTRO DE FORMACIÓN AGRARIA	AGA021	AUXILIAR DE VIVEROS, JARDINERÍA Y DE JARDINERÍA	1	APARTADO 19	09196	947 40 41 92
ARANDA DE DUERO	CON	IP	I.C.E.D.E.	HOT021	AUXILIAR DE SERVICIOS EN RESTAURACIÓN	1	PLAZA DEL MEDITERRANEO, 6	09400	947 54 60 54
ARANDA DE DUERO	CON	IP	I.C.E.D.E.	ADG011	AUXILIAR DE SERVICIOS ADMINISTRATIVOS	1	PLAZA DEL MEDITERRANEO, 6	09400	947 54 60 54
ARANDA DE DUERO	PU	IP	I.E.S. "JUAN MARTÍN EL EMPEDINADO"	FME011	OPERARIO AUXILIAR DE FABRICACIÓN Y SOLDADURA	1	AVDA. LUIS MATEOS, S/N	09400	947 51 07 38
ARANDA DE DUERO	PU	IP	CENTRO INTEGRADO DE F.P. "SANTA CATALINA"	ADG011	AUXILIAR DE SERVICIOS ADMINISTRATIVOS	1	MONTELATORRE, 11	09400	947 54 63 51
ARANDA DE DUERO	PU	IP	CENTRO INTEGRADO DE F.P. "SANTA CATALINA"	ELE011	AUXILIAR DE MONTAJE DE INSTALACIONES ELECTROTECNICAS Y REDES DE TELECOMUNICACIONES	1	MONTELATORRE, 11	09400	947 54 63 51
ARANDA DE DUERO	SUB	IP	COLEGIO SEMINARIO SAN GABRIEL, CPPE SAN GABRIEL, "NUESTRA SEÑORA DE LAS VIRAS"	INA011	AUXILIAR DE LA INDUSTRIA ALIMENTARIA	1	CR. AGUILERA, KM 6,5	09400	947 54 50 06
ARANDA DE DUERO	SUB	TP	AYUNTAMIENTO	HOT021	AUXILIAR DE SERVICIOS EN RESTAURACIÓN	1	PZA. MAYOR, 1	09400	947 51 21 50

LOCALIDAD	TIPO	MODA LIDAD	CENTRO	CLAVE	TITULO PCPI	N° DE GRUPOS	DIRECCIÓN	COD POS	TELÉFONO
MIRANDA DE EBRO	PU	IP	I.E.S. "FRAY PEDRO DE URBINA"	HOT011	AYUDANTE DE COCINA	1	A.V.D.A. REPUBLICA ARGENTINA, 2	09200	947 31 04 90
MIRANDA DE EBRO	PU	IP	I.E.S. "FRAY PEDRO DE URBINA"	FME011	OPERARIO AUXILIAR DE SOLDADURA	1	A.V.D.A. REPUBLICA ARGENTINA, 2	09200	947 31 04 90
MIRANDA DE EBRO	PU	IP	CENTRO INTEGRADO DE F. P. "RIO EBRO"	TMV011	AUXILIAR DE MANTENIMIENTO DE VEHICULOS	1	CTRA. ORÓN, 78 B	09200	947 32 05 12
MIRANDA DE EBRO	PU	IP	CENTRO INTEGRADO DE F. P. "RIO EBRO"	ELE011	AUXILIAR DE MONTAJE DE INSTALACIONES ELECTROTECNICAS Y REDES DE TELECOMUNICACIONES	1	CTRA. ORÓN, 78 B	09200	947 32 05 12
MIRANDA DE EBRO	PU	IP	CENTRO INTEGRADO DE F. P. "RIO EBRO"	IMP011	AUXILIAR DE PELUQUERIA	1	CTRA. ORÓN, 78 B	09200	947 32 05 12
MIRANDA DE EBRO	SUB	IP	COLEGIO "INSTITUTO TECNICO INDUSTRIAL DE MIRANDA"	IMA011	OPERARIO DE FONTANERIA Y CALEFACCION	1	CTRA. ORÓN, 28	09200	947 31 09 41
MIRANDA DE EBRO	SUB	IP	COLEGIO "INSTITUTO TECNICO INDUSTRIAL DE MIRANDA"	FME011	OPERARIO AUXILIAR DE SOLDADURA	1	CTRA. ORÓN, 28	09200	947 31 09 41
MIRANDA DE EBRO	SUB	IP	COLEGIO "INSTITUTO TECNICO INDUSTRIAL DE MIRANDA"	ADG011	AUXILIAR DE SERVICIOS ADMINISTRATIVOS	1	CTRA. ORÓN, 28	09200	947 31 09 41
MIRANDA DE EBRO	SUB	IPES 1*	ASPODEMI	AGA021	AUXILIAR DE VIVEROS, JARDINES Y CENTROS DE JARDINERIA	1	LOS ALMACENES, 18	09200	947 33 23 55
VILLARGAYO	PU	IP	I.E.S. "MERINDEDES DE CASTILLA"	ELE011	AUXILIAR DE MONTAJE DE INSTALACIONES ELECTROTECNICAS Y REDES DE TELECOMUNICACIONES	1	EL SOTO, SIN	09550	947 13 12 67

PROVINCIA DE LEÓN

LOCALIDAD	TIPO	MODA LIDAD	CENTRO	CLAVE	TITULO PCPI	N° DE GRUPOS	DIRECCIÓN	COD POS	TELÉFONO
ASTORGA	PU	IP	I.E.S.	HOT011	AYUDANTE DE COCINA	1	INSTITUTO SIN	24700	987 61 58 01
ASTORGA	PU	IP	I.E.S.	ELE011	AUXILIAR DE MONTAJE DE INSTALACIONES ELECTROTECNICAS Y REDES DE TELECOMUNICACIONES	1	INSTITUTO SIN	24700	987 61 58 01
BAÑEZA, LA	PU	IP	I.E.S. "VIA DE LA PLATA"	ADG011	AUXILIAR DE SERVICIOS ADMINISTRATIVOS	1	GENERAL BENAVIDES, 51	24750	987 64 17 50
BAÑEZA, LA	PU	IP	I.E.S. "VIA DE LA PLATA"	FME011	OPERARIO AUXILIAR DE FABRICACION Y SOLDADURA	1	GENERAL BENAVIDES, 51	24750	987 64 17 50
BEMBIBRE	PU	IP	I.E.S. "ALVARO YAÑEZ"	TMV011	AUXILIAR DE MANTENIMIENTO DE VEHICULOS	1	AVDA. MANUEL ARROYO QUINONES	24300	987 51 05 72
BEMBIBRE	PU	IP	I.E.S. "SEÑOR DE BEMBIBRE"	ADG011	AUXILIAR DE SERVICIOS ADMINISTRATIVOS	1	PRADOLUENGO, S/N	24300	987 51 01 56
BEMBIBRE	SUB	TP	AYUNTAMIENTO	EEO011	AUXILIAR DE ALBANILERIA	1	PZA MAYOR, 1	24300	987 51 00 01
CISTIERNA	PU	IP	I.E.S. "VADINIA"	ELE011	AUXILIAR DE MONTAJE DE INSTALACIONES ELECTROTECNICAS Y REDES DE TELECOMUNICACIONES	1	CONSTITUCIÓN, SIN	24800	987 70 01 11
CISTIERNA	SUB	TP	AYUNTAMIENTO	MAM011	AUXILIAR DE CARPINTERIA Y MUEBLE	1	PZA DE ESPAÑA, 1	24800	987 70 00 01 / 02
FABERO	PU	IP	I.E.S. "BEATRIZ OSORIO"	ELE011	AUXILIAR DE MONTAJE DE INSTALACIONES ELECTROTECNICAS Y REDES DE TELECOMUNICACIONES	1	CORRUMBIN, 30	24420	987 55 00 56
HOSPITAL DE ORBIGO	CON	IP	COLEGIO "SIERRA PAMBLEY"	AGA021	AUXILIAR DE VIVEROS, JARDINES Y CENTROS DE JARDINERIA	1	SIERRA PAMBLEY, 10	24286	987 38 62 72
HOSPITAL DE ORBIGO	SUB	TP	CENTRO DE DESARROLLO RURAL "EL VILLAR"	MAM011	AUXILIAR DE CARPINTERIA Y MUEBLE	1	C/SIERRA PAMBLEY, 10	24286	987 38 87 37

LOCALIDAD	TIPO	MODA LIDAD	CENTRO	CLAVE	TITULO PCPI	N° DE GRUPOS	DIRECCIÓN	COD POS	TELÉFONO
BREVESCA	SUB	IPES	PUENTESALCO	AGA021	AUXILIAR DE VIVEROS, JARDINES Y CENTROS DE JARDINERIA	1	CONDESA, 150	09006	947 229 958
BURGOS	CON	IP	CENTRO INTEGRADO DE F. P. "LA FLORA"	HOT031	AUXILIAR DE ALOJAMIENTO	1	C/ARCO DEL PILAR, 9	09003	947 25 76 31
BURGOS	CON	IP	CENTRO INTEGRADO DE F. P. "JUAN DE COLONIA"	IFC011	AUXILIAR DE MONTAJE DE EQUIPOS INFORMATICOS	1	C/FRANCISCO DE VITORIA, SIN	09006	947 24 50 04
BURGOS	CON	IP	CENTRO INTEGRADO DE F. P. "JUAN DE COLONIA"	ADG011	AUXILIAR DE SERVICIOS ADMINISTRATIVOS	1	C/FRANCISCO DE VITORIA, SIN	09006	947 24 50 04
BURGOS	CON	IP	I.E.S. "DIEGO MARIN DE AGUILERA"	MAM011	AUXILIAR DE CARPINTERIA Y MUEBLE	1	CTRA. DE POZA, SIN	09007	947 48 50 54
BURGOS	CON	IP	I.E.S. "DIEGO MARIN DE AGUILERA"	TMV011	AUXILIAR DE MANTENIMIENTO DE VEHICULOS	1	CTRA. DE POZA, SIN	09007	947 48 50 54
BURGOS	CON	IP	I.E.S. "DIEGO MARIN DE AGUILERA"	IMP011	AUXILIAR DE PELUQUERIA	1	CTRA. DE POZA, SIN	09007	947 48 50 54
BURGOS	CON	IP	CENTRO INTEGRADO DE F. P. "SIMÓN DE COLONIA"	FME011	OPERARIO AUXILIAR DE FABRICACION Y SOLDADURA	1	FRANCISCO DE VITORIA, SIN	09006	947 23 50 50
BURGOS	CON	IP	CENTRO INTEGRADO DE F. P. "SIMÓN DE COLONIA"	IMA011	OPERARIO DE FONTANERIA Y CALEFACCION	1	FRANCISCO DE VITORIA, SIN	09006	947 23 50 50
BURGOS	CON	IPES	I.E.S. "CAMINO DE SANTIAGO"	ADG011	AUXILIAR DE SERVICIOS ADMINISTRATIVOS	2	C/FRANCISCO DE VITORIA, SIN	09006	947 23 50 50
BURGOS	SUB	IP	C.E.S. "PADRE ARAMBURU"	TMV011	AUXILIAR DE MANTENIMIENTO DE VEHICULOS	1	QUINTANAR DE LA SIERRA, 11	09001	947 20 92 43
BURGOS	SUB	IP	C.E.S. "PADRE ARAMBURU"	ELE011	AUXILIAR DE MONTAJE ELECTROTECNICAS Y REDES DE TELECOMUNICACIONES	1	QUINTANAR DE LA SIERRA, 11	09001	947 20 92 43
BURGOS	SUB	IPES 1*	FUNDACION ASPANIAS BURGOS	TOP041	AUXILIAR DE LAVANDERIA INDUSTRIAL Y DE PROXIMIDAD	1	FEDERICO OLMEDA, 1	09600	947 23 85 62
BURGOS	SUB	IPES 2*	FUNDACION ASPANIAS BURGOS	HOT031	AUXILIAR DE ALOJAMIENTO	1	FEDERICO OLMEDA, 1	09600	947 23 85 62
MEDINA DE POMAR	PU	IP	I.E.S. "LA PROVIDENCIA"	ADG011	AUXILIAR DE SERVICIOS ADMINISTRATIVOS	1	MARTINEZ PACHECO, 5	09500	947 19 01 53
MEDINA DE POMAR	PU	IP	I.E.S. "LA PROVIDENCIA"	TMV011	AUXILIAR DE MANTENIMIENTO DE VEHICULOS	1	MARTINEZ PACHECO, 5	09500	947 19 01 53

PONFERRADA	PU	IP	I.E.S. "FUENTESNUEVAS"	IMP011	AUXILIAR DE PELUQUERÍA	1	LA DEHESA, 31	24400	987 45 56 71
PONFERRADA	PU	IP	I.E.S. "FUENTESNUEVAS"	INA011	AUXILIAR DE LA INDUSTRIA ALIMENTARIA	1	LA DEHESA, 31	24400	987 45 56 71
PONFERRADA	SUB	TP	CSI-CSIF (LE)	ADG011	AUXILIAR DE SERVICIOS ADMINISTRATIVOS	1	C/ PADRE ISLA, 4	24001	987 40 05 17
PONFERRADA	SUB	TP	AYUNTAMIENTO	FME011	OPERARIO AUXILIAR DE SOLDADURA	1	PZA. AYUNTAMIENTO, 1	24400	987 44 66 55
PONFERRADA	SUB	TP	AYUNTAMIENTO	HOT021	AUXILIAR DE SERVICIOS EN RESTAURACION	1	PZA. AYUNTAMIENTO, 1	24400	987 44 66 55
PUENTE DE DOMINGO FLOREZ	SUB	TP	AYUNTAMIENTO	IFC011	AUXILIAR DE MONTAJE Y MANTENIMIENTO DE EQUIPOS INFORMATICOS	1	RODOLFO MARTIN VILLA S/N	24360	987 48 61 81
SAHAGUN	PU	IP	I.E.S.	HOT011	AYUDANTE DE COCINA	1	DOCTORES BERMEO Y CALDERON, 13	24310	987 78 20 59
SAN ANDRES DEL RABANEDO	SUB	TP	AYUNTAMIENTO	AGA021	AUXILIAR DE VIVEROS, JARDINES Y CENTROS DE JARDINERIA	1	LOS PICONES, S/N	24010	987 84 00 39
SAN ROMAN DE BEMBIBRE	SUB	TP	ASOCIACION "INTERAMINIUM PLANTIUM"	FME011	AUXILIAR AUXILIAR DE FABRICACION Y SOLDADURA	1	C/LA VEGA, 6 POL.IND. BIERZO ALTO	24318	987 51 45 43
SANTA MARIA DEL PARAMO	PU	IP	CENTRO DE FORMACION AGRARIA	AGA021	AUXILIAR DE VIVEROS, JARDINES Y CENTROS DE JARDINERIA	1	C/ EMBALSE DEL LUÑA, S/N	24240	987 35 07 28
TORERO DEL SIL	PU	IP	I.E.S. "LA GÁNDARA"	IFC011	AUXILIAR DE MONTAJE Y MANTENIMIENTO DE EQUIPOS INFORMATICOS	1	INSTITUTO, S/N	24450	987 53 33 25
VALENCIA DE DON JUAN	PU	IP	I.E.S. FERNANDO I	TMV011	AUXILIAR DE MANTENIMIENTO DE VEHICULOS	1	AVDA. DE LA CONSTITUCION, S/N	24200	987 75 22 80
VALENCIA DE DON JUAN	PU	IP	I.E.S. FERNANDO I	HOT021	AUXILIAR DE SERVICIOS EN RESTAURACION	1	AVDA. DE LA CONSTITUCION, S/N	24200	987 75 22 80
VILLALBUÑO	PU	IP	I.E.S. "VALLE DE LAGIANA"	FME011	OPERARIO AUXILIAR DE FABRICACION Y SOLDADURA	1	AVDA. CONSTITUCION, 25	24100	987 47 12 33
VILLALBUÑO	PU	IP	I.E.S. "OBISPO ARGÜELLES"	ADG011	AUXILIAR DE SERVICIOS ADMINISTRATIVOS	1	AVDA. DEL BIERZO S/N	24100	987 47 09 13
VILLAQUILAMBRE	SUB	TP	AYUNTAMIENTO	AGA021	AUXILIAR DE VIVEROS, JARDINES Y CENTROS DE JARDINERIA	1	PZA. DE LA CONSTITUCION S/N	24012	987 28 35 93
VILLAQUILAMBRE	SUB	TP	AYUNTAMIENTO	ECC011	AUXILIAR DE ALBAÑILERIA	1	PZA. DE LA CONSTITUCION S/N	24012	987 28 35 93
VILLAQUILAMBRE	SUB	TP	AYUNTAMIENTO	IFC011	AUXILIAR DE MONTAJE Y MANTENIMIENTO DE EQUIPOS INFORMATICOS	1	PZA. DE LA CONSTITUCION S/N	24012	987 28 35 93

PROVINCIA DE PALENCIA

LOCALIDAD	TIPO	MODA LIDAD	CENTRO	CLAVE	TITULO PCPI	Nº DE GRUPOS	DIRECCION	COD POS	TELÉFONO
AGUILAR DE CAMPOO	PU	IP	I.E.S. "SANTA MARIA LA REAL"	ADG011	AUXILIAR DE SERVICIOS ADMINISTRATIVOS	1	MONASTERIO DE SANTA MARIA LA REAL S/N	34800	979 12 58 01
AGUILAR DE CAMPOO	PU	IP	I.E.S. "SANTA MARIA LA REAL"	ELE011	AUXILIAR DE MONTAJE DE INSTALACIONES ELECTROTECNICAS Y TELECOMUNICACIONES	1	MONASTERIO DE SANTA MARIA LA REAL S/N	34800	979 12 58 01
GUARDO	PU	IP	I.E.S. "SEÑORIO DE GUARDO"	ELE011	AUXILIAR DE MONTAJE DE INSTALACIONES ELECTROTECNICAS Y TELECOMUNICACIONES	1	EL CARMEN, S/N	34860	979 85 14 15
PALENCIA	CON	IPES	CENTRO LA SALLE MANAGUA	ELE011	AUXILIAR DE MONTAJE DE INSTALACIONES ELECTROTECNICAS Y TELECOMUNICACIONES	2	MANAGUA, S/N	34003	979 72 30 78
PALENCIA	CON	IPES	CENTRO LA SALLE MANAGUA	HOT011	AYUDANTE DE COCINA	2	MANAGUA, S/N	34003	979 72 30 78

LEÓN	CON	IP	CEN.T.E.C. (CENTRO DE TÉCNICAS)	ADG011	AUXILIAR DE SERVICIOS ADMINISTRATIVOS	2	RAMÓN Y CAJAL, 8	24002	987 22 62 82
LEÓN	CON	IP	CENTRO DE F.P. "DON BOSCO"	ELE011	AUXILIAR DE MONTAJE DE INSTALACIONES ELECTROTECNICAS Y REDES DE TELECOMUNICACIONES	1	SAN JUAN BOSCO, 11	24180	987 20 47 00
LEÓN	PU	IP	CENTRO INTEGRADO DE F.P. Nº 2 DE LEÓN	IMP011	AUXILIAR DE PELUQUERIA	1	C/LA TORRE, 7	24002	987 27 62 81
LEÓN	PU	IP	CENTRO INTEGRADO DE F.P. Nº 2 DE LEÓN	HOT021	AUXILIAR DE SERVICIOS EN RESTAURACION	1	C/LA TORRE, 7	24002	987 27 62 81
LEÓN	PU	IP	CENTRO INTEGRADO DE F.P. Nº 2 DE LEÓN	COM011	AUXILIAR DE COMERCIO	1	C/LA TORRE, 7	24002	987 27 62 81
LEÓN	PU	IP	CENTRO INTEGRADO DE F.P. Nº 1 DE LEÓN	FME011	OPERARIO AUXILIAR DE FABRICACION Y SOLDADURA	1	PROFESOR GASPAR MOROCHO, S/N	24007	987 22 22 50
LEÓN	PU	IP	CENTRO INTEGRADO DE F.P. Nº 1 DE LEÓN	IMA011	OPERARIO DE FONTANERIA Y CALEFACCION	1	PROFESOR GASPAR MOROCHO, S/N	24007	987 22 22 50
LEÓN	PU	IP	I.E.S. "GINER DE LOS RIOS"	ELE011	AUXILIAR DE MONTAJE DE INSTALACIONES ELECTROTECNICAS Y REDES DE TELECOMUNICACIONES	1	REAL, 35	24006	987 25 55 11
LEÓN	PU	IPES	I.E.S. "JUAN DEL ENZINA"	AGA031	AUXILIAR DE FLORISTERIA	2	RAMÓN Y CAJAL, 2	24002	987 23 90 00
LEÓN	SUB	IP	ESCUELA PROFESIONAL "SAN FRANCISCO"	TMV011	AUXILIAR DE MANTENIMIENTO DE VEHICULOS	1	AVDA. ALCALDE MIGUEL CASTAÑO, 6	24005	987 25 03 13
LEÓN	SUB	IP	C.F.P. "MARIA AUXILIADORA"	ADG011	AUXILIAR DE SERVICIOS ADMINISTRATIVOS	1	SAN JUAN BOSCO, 26	24009	987 25 75 51
LEÓN	SUB	IP	C.F.P. "MARIA AUXILIADORA"	IFC011	AUXILIAR DE MONTAJE Y MANTENIMIENTO DE EQUIPOS INFORMATICOS	1	SAN JUAN BOSCO, 26	24009	987 25 75 51
LEÓN	SUB	IPES 2º	ASFAYM CASTILLA Y LEÓN (LEÓN)	ADG011	AUXILIAR DE SERVICIOS ADMINISTRATIVOS	1	CAMINO VIEJO DE SIMANCAS, 47130	47130	983 58 10 44
LEÓN	SUB	IPES 2º	ASPRONA - LEÓN	AGA021	AUXILIAR DE VIVEROS, JARDINES Y CENTROS DE JARDINERIA	1	C/ ANA MOGAS, 2	24009	987 24 66 44
LEÓN	SUB	TP	ESCUELA DE TIEMPO LIBRE "ALQUITE"	MAM011	AUXILIAR DE CARPINTERIA Y MUEBLE	1	AVD. FACULTAD, 41 BAJO	24004	987 21 56 00
LEÓN	SUB	TP	ESCUELA DE TIEMPO LIBRE "ALQUITE"	TCP021	OPERARIO DE TAPIERIA	1	AVD. FACULTAD, 41 BAJO	24004	987 21 56 00
LEÓN	SUB	TP	FULDEFE	MAM011	AUXILIAR DE CARPINTERIA Y MUEBLE	1	AVD. MAGDALENA, 1-4º cambio a Calle de Argos, Avda de Astorga, 20	24009	987 23 50 40
LEÓN	SUB	TP	FULDEFE	COM011	AUXILIAR DE COMERCIO	1	AVD. MAGDALENA, 1-1º cambio a Calle de Argos, Avda de Astorga, 20	24009	987 23 50 40
LEÓN	SUB	TP	CSI-CSIF (LE)	ADG011	AUXILIAR DE SERVICIOS ADMINISTRATIVOS	1	C/ PADRE ISLA, 4	24001	987 22 80 16
LEÓN	SUB	TP	DIPUTACION	HOT021	AUXILIAR DE SERVICIOS EN RESTAURACION	1	PZA. SAN MARCELO, 6	24071	987 29 21 00
LEÓN	SUB	TP	DIPUTACION	INA011	AUXILIAR DE LA INDUSTRIA ALIMENTARIA	1	PZA. SAN MARCELO, 6	24071	987 29 21 00
LEÓN	SUB	TP	DIPUTACION	HOT011	AYUDANTE DE COCINA	1	PZA. SAN MARCELO, 6	24071	987 29 21 00
PONFERRADA	CON	IP	CENTRO DE F.P. "MIRQUIRO"	ADG011	AUXILIAR DE SERVICIOS ADMINISTRATIVOS	1	EL RABANERO, 7	24400	987 41 42 38
PONFERRADA	PU	IP	I.E.S. "VIRGEN DE LA ENZINA"	FME011	OPERARIO AUXILIAR DE FABRICACION Y SOLDADURA	1	GENERAL GÓMEZ NUÑEZ, 57	24400	987 41 18 16
PONFERRADA	PU	IP	I.E.S. "VIRGEN DE LA ENZINA"	TMV011	AUXILIAR DE MANTENIMIENTO DE VEHICULOS	1	GENERAL GÓMEZ NUÑEZ, 57	24400	987 41 18 16

CABRERIZOS	SUB	IP	C.F.P. "LORENZO MILANI"	TMV011	AUXILIAR DE MANTENIMIENTO DE VEHICULOS	1	ALDEHUELA DE LOS GUZMANES, S/N	37193	923 18 08 31
CABRERIZOS	SUB	IP	C.F.P. "LORENZO MILANI"	AGA021	AUXILIAR DE VIVEROS, JARDINES Y CENTROS DE JARDINERIA	1	ALDEHUELA DE LOS GUZMANES, S/N	37193	923 18 08 31
CARBAJOSA DE LA SAGRADA	SUB	TP	AYUNTAMIENTO	AGA021	AUXILIAR DE VIVEROS, JARDINES Y CENTROS DE JARDINERIA	1	PZA. DEL AYUNTAMIENTO, 1	37188	923 20 80 19
CIUDAD RODRIGO	PU	IP	I.E.S. "TIERRA DE CIUDAD RODRIGO"	MAM011	AUXILIAR DE CARPINTERIA Y MUEBLE	1	AVDA. DE BEJAR, 10	37500	923 46 11 82
CIUDAD RODRIGO	PU	IP	I.E.S. "TIERRA DE CIUDAD RODRIGO"	ADG011	AUXILIAR DE SERVICIOS ADMINISTRATIVOS	1	AVDA. DE BEJAR, 10	37500	923 46 11 82
CIUDAD RODRIGO	SUB	TP	AYUNTAMIENTO	ELE011	AUXILIAR DE MONTAJE DE INSTALACIONES ELECTROTECNICAS Y REDES DE TELECOMUNICACIONES	1	PZA. MAYOR, 27	37500	923 49 84 00
CIUDAD RODRIGO	SUB	TP	AYUNTAMIENTO	HOT011	AYUDANTE DE COCINA	1	PZA. MAYOR, 27	37500	923 49 84 00
FUENTE DE SAN ESTEBAN, LA	PU	IP	I.E.S. "CAMPO CHARRO"	TMV011	AUXILIAR DE MANTENIMIENTO DE VEHICULOS	1	HUMILLADERO, 1	37200	923 44 01 52
LEDESMA	SUB	TP	AYUNTAMIENTO	HOT021	AUXILIAR DE SERVICIOS EN RESTAURACION	1	PZA. MAYOR, 1	37100	923 57 00 15
PEÑARANDA DE BRACAMONTE	SUB	TP	AYUNTAMIENTO	ELE011	AUXILIAR DE MONTAJE DE INSTALACIONES ELECTROTECNICAS Y REDES DE TELECOMUNICACIONES	1	PZA. DE LA CONSTITUCION, 17	37700	923 54 00 01
PEÑARANDA DE BRACAMONTE	SUB	TP	AYUNTAMIENTO	IMP021	AUXILIAR DE ESTETICA	1	PZA. DE LA CONSTITUCION, 17	37700	923 54 00 01
PEREÑA	SUB	TP	AYUNTAMIENTO	HOT021	AUXILIAR DE SERVICIOS EN RESTAURACION	1	PZA. ESPAÑA, 1	37175	923 57 30 16
SALAMANCA	CON	IP	C.E.S. "SALESIANO SAN JOSE"-INS. SAN JUAN BOSCO	TMV011	AUXILIAR DE MANTENIMIENTO DE VEHICULOS	1	CTRA. LEDESMA, 32-52	37006	923 22 59 83
SALAMANCA	CON	IP	C.E.S. "SALESIANO SAN JOSE"-INS. SAN JUAN BOSCO	ELE011	AUXILIAR DE MONTAJE DE INSTALACIONES ELECTROTECNICAS Y REDES DE TELECOMUNICACIONES	1	CTRA. LEDESMA, 32-52	37006	923 22 59 83
SALAMANCA	CON	IP	C.E.S. "SALESIANO SAN JOSE"-INS. SAN JUAN BOSCO	COM011	AUXILIAR DE COMERCIO	1	CTRA. LEDESMA, 32-52	37006	923 22 59 83
SALAMANCA	CON	IP	C.E.S. "SALESIANO SAN JOSE"-INS. SAN JUAN BOSCO	ADG011	AUXILIAR DE SERVICIOS ADMINISTRATIVOS	1	CTRA. LEDESMA, 32-52	37006	923 22 59 83
SALAMANCA	CON	IPES	ASPRODES - FEAPS SALAMANCA	AGA021	AUXILIAR DE VIVEROS, JARDINES Y CENTROS DE JARDINERIA	1	ISABELLES, 2-6	37002	923 21 44 88
SALAMANCA	PU	IP	I.E.S. DE F.P. DE EXCMA. DIPUTACION	MAM011	AUXILIAR DE CARPINTERIA Y MUEBLE	1	AVD. J. CARLOS I, 64	37008	923 21 05 69
SALAMANCA	PU	IP	I.E.S. DE F.P. DE EXCMA. DIPUTACION	ELE011	AUXILIAR DE MONTAJE DE INSTALACIONES ELECTROTECNICAS Y REDES DE TELECOMUNICACIONES	1	AVD. J. CARLOS I, 64	37008	923 21 05 69
SALAMANCA	PU	IP	I.E.S. "TORRES VILLARROEL"	ARG011	AUXILIAR EN REPROGRAFIA	1	AVDA. HILARIO GOYNECHEA, 42	37008	923 21 63 09
SALAMANCA	PU	IP	CENTRO INTEGRADO DE F.P. "RIO TORMES"	ELE011	AUXILIAR DE MONTAJE DE INSTALACIONES ELECTROTECNICAS Y REDES DE TELECOMUNICACIONES	1	C/ COLOMBIA, 42	37003	923 18 69 61
SALAMANCA	PU	IP	I.E.S. "RODRIGUEZ FABRES"	FME011	OPERARIO AUXILIAR DE FABRICACION Y SOLDADURA	1	CORDEL DE MERINAS, 54	37008	923 21 73 01
SALAMANCA	PU	IP	I.E.S. "RODRIGUEZ FABRES"	IMP011	AUXILIAR DE PELUJERIA	1	CORDEL DE MERINAS, 54	37008	923 21 73 01
SALAMANCA	SUB	IP	C.E.S. "SALESIANO SAN JOSE"-INS. SAN JUAN BOSCO	FME011	OPERARIO AUXILIAR DE FABRICACION Y SOLDADURA	1	CTRA. LEDESMA, 32-52	37006	923 22 59 83
SALAMANCA	SUB	IP	INSTITUTO DE ENSEÑANZAS APLICADAS	IMP021	AUXILIAR DE ESTETICA	1	FRAY JUNIPERO SERRA, 22	37005	923 22 64 07

PALENCIA	CON	IPES	CENTRO LA SALLE MANAGUA	IMA011	OPERARIO DE FONTANERIA Y CALEFACCION	2	MANAGUA, SIN	34003	979 72 30 78
PALENCIA	PU	IP	I.E.S. "VIRGEN DE LA CALLE"	HOT011	AYUDANTE DE COCINA	1	AVDA. SANTANDER, S/N	34001	979 74 52 11
PALENCIA	PU	IP	I.E.S. "VIRGEN DE LA CALLE"	HOT021	AUXILIAR DE SERVICIOS EN RESTAURACION	1	AVDA. SANTANDER, S/N	34001	979 74 52 11
PALENCIA	PU	IP	CENTRO INTEGRADO DE F.P. "CAMINO DE LA MIRANDA"	TMV011	AUXILIAR DE MANTENIMIENTO DE VEHICULOS	1	CAMINO DE LA MIRANDA, 19	34003	979 75 21 37
PALENCIA	PU	IP	CENTRO INTEGRADO DE F.P. "CAMINO DE LA MIRANDA"	IFC011	AUXILIAR DE MANTENIMIENTO DE EQUIPOS INFORMATICOS	1	CAMINO DE LA MIRANDA, 19	34003	979 75 21 37
PALENCIA	PU	IP	I.E.S. "TRINIDAD ARROYO"	IMP011	AUXILIAR DE PELUJERIA	1	FILIPINOS, S/N	34004	979 71 21 41
PALENCIA	PU	IP	I.E.S. "TRINIDAD ARROYO"	FME011	OPERARIO AUXILIAR DE FABRICACION Y SOLDADURA	1	FILIPINOS, S/N	34004	979 71 21 41
PALENCIA	PU	IP	I.E.S. "TRINIDAD ARROYO"	ELE011	AUXILIAR DE MONTAJE DE INSTALACIONES ELECTROTECNICAS Y REDES DE TELECOMUNICACIONES	1	FILIPINOS, S/N	34004	979 71 21 41
PALENCIA	SUB	IPES 1º	ASPAIS - ASOC. PALENTINA PRO. PSICOLOGOS	ADG011	AUXILIAR DE SERVICIOS ADMINISTRATIVOS	1	CTRA. MADRID, KM. 6	34004	979 72 79 50
PALENCIA	SUB	IPES 2º	ASPAIS - ASOC. PALENTINA PRO. PSICOLOGOS	HOT031	AUXILIAR DE ALOJAMIENTO	1	CTRA. MADRID, KM. 6	34004	979 72 79 50
SALDAÑA	PU	IP	I.E.S. "CONDES DE SALDAÑA"	FME011	OPERARIO AUXILIAR DE FABRICACION Y SOLDADURA	1	CTRA. SAN MARTIN, S/N	34100	979 89 06 90
SAN CEBRIAN	SUB	IPES 2º	FUNDACION SAN CEBRIAN - FECLAPS	TCP041	AUXILIAR DE LAVANDERIA INDUSTRIAL Y DE PROXIMIDAD	1	AVD. NTRA. SRA. DEL PRADO, 7	34429	979 15 40 50
SAN CEBRIAN	SUB	TP	FUNDACION SAN CEBRIAN - FECLAPS	HOT021	AUXILIAR DE SERVICIOS EN RESTAURACION	1	AVD. NTRA. SRA. DEL PRADO, 7	34429	979 15 40 50
SAN CEBRIAN DE CAMPOS	CON	IPES	C.E.E. CAÑAL DE CASTILLA	AGA021	AUXILIAR DE VIVEROS, JARDINES Y CENTROS DE JARDINERIA	1	AVDA. NTRA. SRA. DEL PRADO, 7	34429	979 15 40 50
VILLAMURIEL DE CERRATO	CON	IP	C.F.P. "DON BOSCO" - SALESIANOS	ELE011	AUXILIAR DE MONTAJE DE INSTALACIONES ELECTROTECNICAS Y REDES DE TELECOMUNICACIONES	1	URBANIZACION VIRGEN DEL MILAGRO	34190	979 77 72 70
VILLAMURIEL DE CERRATO	CON	IP	C.F.P. "DON BOSCO" - SALESIANOS	TMV011	AUXILIAR DE MANTENIMIENTO DE VEHICULOS	1	URBANIZACION VIRGEN DEL MILAGRO	34190	979 77 72 70
VINALTA	PU	IP	CENTRO DE FORMACION AGRARIA	AGA011	AUXILIAR DE OPERACIONES DE PRIMERA TRANSFORMACION	1	FUENCA, APARTADO 84, CTRA. DE AMPUDIA	34005	979 74 10 50

PROVINCIA DE SALAMANCA

LOCALIDAD	TIPO	MODALIDAD	CENTRO	CLAVE	TITULO POPI	Nº DE GRUPOS	DIRECCION	COD POS	TELEFONO
ALBA DE TORMES	SUB	TP	AYUNTAMIENTO	AGA021	AUXILIAR DE VIVEROS, JARDINES Y CENTROS DE JARDINERIA	1	PZA. MAYOR, 1	37800	923 30 00 24
ARMENTEROS	SUB	TP	FUNDACION ARMENTEROS	ADG011	AUXILIAR DE SERVICIOS ADMINISTRATIVOS	1	LORENZO VILAS, 1	37755	923 59 02 02
ARMENTEROS	SUB	TP	FUNDACION ARMENTEROS	TMV011	AUXILIAR DE MANTENIMIENTO DE VEHICULOS	1	LORENZO VILAS, 1	37755	923 59 02 02
BABILA FUENTE	PU	IP	I.E.S. "SEMAR"	ADG011	AUXILIAR DE SERVICIOS ADMINISTRATIVOS	1	SOLEDAD S/N	37330	923 36 09 96
BEJAR	PU	IP	CENTRO INTEGRADO DE F.P. DE BEJAR	ADG011	AUXILIAR DE SERVICIOS ADMINISTRATIVOS	1	C/ ZUÑIGA RODRIGUEZ, 27	37700	923 41 00 88

LOCALIDAD	TIPO	MODA LIDAD	CENTRO	CLAVE	TITULO PCPI	Nº DE GRUPOS	DIRECCIÓN	COD POS	TELEFONO
SALAMANCA	SUB	TP	CRUZ ROJA ESPAÑOLA (SA)	HOT021	AUXILIAR DE SERVICIOS EN RESTAURACIÓN	1	C/ CRUZ ROJA, 1	37005	923 22 10 32
SALAMANCA	SUB	TP	CRUZ ROJA ESPAÑOLA (SA)	HOT011	AYUDANTE DE COCINA	1	C/ CRUZ ROJA, 1	37005	923 22 10 32
SALAMANCA	SUB	TP	CRUZ ROJA ESPAÑOLA (SA)	IMA011	OPERARIO DE FONTANERÍA Y CALEFACCIÓN	1	C/ CRUZ ROJA, 1	37005	923 22 10 32
SALAMANCA	SUB	TP	CRUZ ROJA ESPAÑOLA (SA)	INA011	AUXILIAR DE LA INDUSTRIA ALIMENTARIA	1	C/ CRUZ ROJA, 1	37005	923 22 10 32
SALAMANCA	SUB	TP	FUNDACIÓN ADIS	IMP011	AUXILIAR DE PELUQUERÍA	1	C/ MAESTRO SOLER, 17-21	37008	923 27 12 26 / 21 9602
SALAMANCA	SUB	TP	FUNDACIÓN ADIS	IFC011	AUXILIAR DE MONTAJE Y MANTENIMIENTO DE EQUIPOS INFORMÁTICOS	1	C/ MAESTRO SOLER, 17-21	37008	923 27 12 26 / 21 9602
SALAMANCA	SUB	TP	SANTIAGO UNO	HOT021	AUXILIAR DE SERVICIOS EN RESTAURACIÓN	1	C/ SANTIAGO, 1	37008	923 21 95 11
SALAMANCA	SUB	TP	SANTIAGO UNO	HOT011	AYUDANTE DE COCINA	1	C/ SANTIAGO, 1	37008	923 21 95 11
SALAMANCA	SUB	TP	SANTIAGO UNO	FIME011	OPERARIO AUXILIAR DE FABRICACIÓN Y SOLDADURA	1	C/ SANTIAGO, 1	37008	923 21 95 11
SALAMANCA	SUB	TP	ASOCIACIÓN DE EMPRESARIOS DE HOSTELERÍA	HOT011	AYUDANTE DE COCINA	1	PLAZA DE LA ESTACIÓN, 32-38 BAJD	37004	923 23 66 14
SALAMANCA	SUB	TP	ASOCIACIÓN DE EMPRESARIOS DE HOSTELERÍA	HOT021	AUXILIAR DE SERVICIOS EN RESTAURACIÓN	1	PLAZA DE LA ESTACIÓN, 32-38 BAJD	37004	923 23 66 14
SANTA MARTA DE TORRES	SUB	IP	CENTRO DE F.P. "HERNÁNDEZ VERA"	IMP011	AUXILIAR DE PELUQUERÍA	1	C/TRA DE MADRID, 1111 B	37900	923 13 85 31
SANTA MARTA DE TORRES	SUB	TP	AYUNTAMIENTO	HOT011	AYUDANTE DE COCINA	1	PZA MAYOR, 3	37900	923 20 00 05
SANTA MARTA DE TORRES	SUB	TP	AYUNTAMIENTO	HOT021	AUXILIAR DE SERVICIOS EN RESTAURACIÓN	1	PZA MAYOR, 3	37900	923 20 00 05
VILLARES DE LA REINA	SUB	TP	AYUNTAMIENTO	AGA021	AUXILIAR DE VIVEROS, JARDINES Y CENTROS DE JARDINERÍA	1	CALLE IGLESIA 1	37184	923 28 85 08
VITIGUDINO	PU	IP	I.E.S. "RAMOS DEL MANZANO"	ADG011	AUXILIAR DE SERVICIOS ADMINISTRATIVOS	1	PRADO, 2	37210	923 50 08 20

PROVINCIA DE SEGOVIA

LOCALIDAD	TIPO	MODA LIDAD	CENTRO	CLAVE	TITULO PCPI	Nº DE GRUPOS	DIRECCIÓN	COD POS	TELEFONO
AYLLÓN	PU	IP	I.E.S. "SIERRA DE AYLLÓN"	ADG011	AUXILIAR DE SERVICIOS ADMINISTRATIVOS	1	CONDE VALLELLANO, S/N	40520	921 55 30 69
CANTALEJO	PU	IP	I.E.S. "HOCES DEL DURATÓN"	ADG011	AUXILIAR DE SERVICIOS ADMINISTRATIVOS	1	JACINTO BENAVENTE, 14	40320	921 52 02 83
CARBONERO EL MAYOR	SUB	TP	AYUNTAMIENTO	FIME011	OPERARIO AUXILIAR DE FABRICACIÓN Y SOLDADURA	1	PZA. ESPAÑA, 1	40270	921 56 00 02
CUELLAR	PU	IP	I.E.S. "BUQUE DE ALBURGERQUE"	ELE011	AUXILIAR DE MONTAJE DE INSTALACIONES ELECTROTÉCNICAS Y REDES DE TELECOMUNICACIONES	1	PALACIO S/N	40200	921 14 33 02
CUELLAR	SUB	TP	AYUNTAMIENTO	ADG011	AUXILIAR DE SERVICIOS ADMINISTRATIVOS	1	PZA. MAYOR, 1	40200	921 14 00 14
CUELLAR	SUB	TP	AYUNTAMIENTO	FIME011	OPERARIO AUXILIAR DE FABRICACIÓN Y SOLDADURA	1	PZA. MAYOR, 1	40200	921 14 00 14
CUELLAR	SUB	TP	AYUNTAMIENTO	AGA021	AUXILIAR DE VIVEROS, JARDINES Y CENTROS DE JARDINERÍA	1	PZA. MAYOR, 1	40200	921 14 00 14
EL ESPINAR	SUB	TP	AYUNTAMIENTO	MAM011	AUXILIAR DE CARPINTERÍA Y MUEBLE	1	PZA. DE LA CONSTITUCIÓN S/N/N	40400	921 181 700

LOCALIDAD	TIPO	MODA LIDAD	CENTRO	CLAVE	TITULO PCPI	Nº DE GRUPOS	DIRECCIÓN	COD POS	TELEFONO
ESPIRDO	SUB	TP	ASOCIACIÓN PARA EL DESARROLLO RURAL DE SEGOVIA SUR	HOT031	AUXILIAR DE ALOJAMIENTO	1	C/TRA. SEGOVIA, 5	40191	921 44 90 69
SAN ILDEFONSO	SUB	TP	AYUNTAMIENTO	VIC021	OPERARIO DE DECORACIÓN Y MOLDEADO DE VIDRIO	1	PZA. DOLORES, 1	40100	921 47 00 18
SEGOVIA	PU	IP	I.E.S. "LA ALBUERA"	TMV011	AUXILIAR DE MANTENIMIENTO DE VEHICULOS	1	AVDA. DE JUAN DE BORBÓN, 23	40004	921 42 08 79
SEGOVIA	PU	IP	I.E.S. "LA ALBUERA"	HOT021	AUXILIAR DE SERVICIOS EN RESTAURACIÓN	1	AVDA. DE JUAN DE BORBÓN, 23	40004	921 42 08 79
SEGOVIA	PU	IP	I.E.S. "LA ALBUERA"	FME011	OPERARIO AUXILIAR DE FABRICACIÓN Y SOLDADURA	1	AVDA. DE JUAN DE BORBÓN, 23	40004	921 42 08 79
SEGOVIA	PU	IP	I.E.S. "MARIA MOLINER"	IFC011	AUXILIAR DE MONTAJE Y MANTENIMIENTO DE EQUIPOS INFORMÁTICOS	1	C/ ÁVILA, 1	40004	921 42 70 11
SEGOVIA	PU	IP	I.E.S. "MARIA MOLINER"	ELE011	AUXILIAR DE MONTAJE DE INSTALACIONES ELECTROTÉCNICAS Y REDES DE TELECOMUNICACIONES	1	C/ ÁVILA, 1	40004	921 42 70 11
SEGOVIA	PU	IP	CENTRO DE FORMACIÓN AGRARIA	AGA041	AUXILIAR DE GANADERIA PRODUCTIVA Y DEPORTIVA	2	EL CASTILLO S/N	40480	921 56 60 62
SEGOVIA	PU	IP	I.E.S. "EZEQUIEL GONZÁLEZ"	IMP011	AUXILIAR DE PELUQUERÍA	1	PLAZA SALVADOR, S/N	40001	921 44 17 40
SEGOVIA	PU	IP	I.E.S. "EZEQUIEL GONZÁLEZ"	MAM011	AUXILIAR DE CARPINTERÍA Y MUEBLE	1	PLAZA SALVADOR, S/N	40001	921 44 17 40
SEGOVIA	SUB	TP	FUNDACIÓN LA FUENTE SEGOVIA	ADG011	AUXILIAR DE SERVICIOS ADMINISTRATIVOS	1	C/TRA. NACIONAL 603 PK.86	40006	921 43 40 10
SEGOVIA	SUB	TP	AYUNTAMIENTO	IMA011	OPERARIO DE FONTANERÍA Y CALEFACCIÓN	1	PZA. MAYOR, 1	40001	921 41 98 00
SEGOVIA	SUB	TP	AYUNTAMIENTO	AGA021	AUXILIAR DE VIVEROS, JARDINES Y CENTROS DE JARDINERÍA	1	PZA. MAYOR, 1	40001	921 41 98 00
SEGOVIA	SUB	TP	RELIGIOSAS DE MARIA INMACULADA	ADG011	AUXILIAR DE SERVICIOS ADMINISTRATIVOS	1	SAN FRANCISCO, 56	40001	921 42 88 16
VALSECA	SUB	TP	AYUNTAMIENTO	ELE011	AUXILIAR DE MONTAJE DE INSTALACIONES ELECTROTÉCNICAS Y REDES DE TELECOMUNICACIONES	1	PZA. MAYOR, 1	40390	921 49 31 55
VALSECA	SUB	TP	AYUNTAMIENTO	TMV011	AUXILIAR DE MANTENIMIENTO DE VEHICULOS	1	PZA. MAYOR, 1	40390	921 49 31 55

PROVINCIA DE SORIA

LOCALIDAD	TIPO	MODA LIDAD	CENTRO	CLAVE	TITULO PCPI	Nº DE GRUPOS	DIRECCIÓN	COD POS	TELEFONO
SAN ESTEBAN DE GORNÁZ	PU	IP	I.E.S. "LA RAMBLA"	IMA011	OPERARIO DE FONTANERÍA Y CALEFACCIÓN	1	ISAAC GARCÍA ALONSO, S/N	42330	975 35 01 63
SORIA	PU	IP	CENTRO INTEGRADO DE F.P. "PICO FRENTES"	MAM011	AUXILIAR DE CARPINTERÍA Y MUEBLE	1	CALIXTO PEREDA, S/N	42002	975 23 23 35
SORIA	PU	IP	CENTRO INTEGRADO DE F.P. "PICO FRENTES"	FME011	OPERARIO AUXILIAR DE FABRICACIÓN Y SOLDADURA	1	CALIXTO PEREDA, S/N	42002	975 23 23 35
SORIA	PU	IP	CENTRO INTEGRADO DE F.P. "PICO FRENTES"	ELE011	AUXILIAR DE MONTAJE DE INSTALACIONES ELECTROTÉCNICAS Y REDES DE TELECOMUNICACIONES	1	CALIXTO PEREDA, S/N	42002	975 23 23 35
SORIA	PU	IP	CENTRO INTEGRADO DE F.P. "PICO FRENTES"	TMV011	AUXILIAR DE MANTENIMIENTO DE VEHICULOS	1	CALIXTO PEREDA, S/N	42002	975 23 23 35
SORIA	PU	IP	I.E.S. "POLITÉCNICO"	IMP011	AUXILIAR DE PELUQUERÍA	1	CAMINO FUENTE DEL REY, S/N	42002	975 23 17 55
SORIA	PU	IP	I.E.S. "VIRGEN DEL ESPINO"	IFC011	AUXILIAR DE MONTAJE Y MANTENIMIENTO DE EQUIPOS INFORMÁTICOS	1	SANTA TERESA DE JESUS, 1	42004	975 24 08 08

LOCALIDAD	TIPO	MODALIDAD	CENTRO	CLAVE	TÍTULO PCPI	Nº DE GRUPOS	DIRECCIÓN	COD POS	TELEFONO
SORIA	PU	IP	CENTRO INTEGRADO DE F.P. "LA MERCED"	HOT021	AUXILIAR DE SERVICIOS EN RESTAURACIÓN	1	SANTA TERESA DE JESUS, 1	42002	975 24 08 08
SORIA	PU	IPES	C.P.E.E. "SANTA ISABEL"	AGA021	AUXILIAR DE VIVEROS, JARDINES Y CENTROS DE JARDINERIA	1	PARALE FUENTE LA TEJA S/N	42003	975 22 74 13
SORIA	SUB	TP	AYUNTAMIENTO	HOT011	AYUDANTE DE COCINA	1	PZA. MAYOR, 9	42002	975 23 41 00

LOCALIDAD	TIPO	MODALIDAD	CENTRO	CLAVE	TÍTULO PCPI	Nº DE GRUPOS	DIRECCIÓN	COD POS	TELEFONO
CASTROMONTE	PU	IP	CENTRO DE FORMACIÓN AGRARIA	AGA011	AUXILIAR DE OPERACIONES DE PRIMERA TRANSFORMACION	1	LA SANTA ESPINA	47641	983 56 50 64
LAGUNA DE DUERO	PU	IP	I.E.S. "LAS SALINAS"	ADG011	AUXILIAR DE SERVICIOS ADMINISTRATIVOS	1	AVDA DE LA ESPADAÑA, 1	47140	983 54 23 00
MEDINA DEL CAMPO	PU	IP	CENTRO INTEGRADO DE F.P. DE MEDINA DEL CAMPO	ELE011	AUXILIAR DE MONTAJE DE INSTALACIONES ELECTROTECNICAS Y REDES DE TELECOMUNICACIONES	1	AVDA. DE PORTUGAL, 56	47400	983 81 14 17
MEDINA DEL CAMPO	PU	IP	CENTRO INTEGRADO DE F.P. DE MEDINA DEL CAMPO	COM011	AUXILIAR DE COMERCIO	1	AVDA. DE PORTUGAL, 56	47400	983 81 14 17
MEDINA DEL CAMPO	SUB	IPES 1º	ASPRONA - ASOCIACION MENTALES	HOT021	AUXILIAR DE SERVICIOS EN RESTAURACION	1	FERNANDEZ LADREDA, 1	47008	983 22 51 25
OLMEDO	SUB	TP	AYUNTAMIENTO	FME011	OPERARIO AUXILIAR DE SOLDADURA	1	PZA. SANTA MARIA, 1	47410	983 60 00 06
PEDRAJAS DE SAN ESTEBAN	SUB	TP	AYUNTAMIENTO	ADG011	AUXILIAR DE SERVICIOS ADMINISTRATIVOS	1	PZA. MAYOR Nº 1	47430	983 60 50 05
TORDESILLAS	PU	IP	I.E.S. "JUANA I DE CASTILLA"	ADG011	AUXILIAR DE SERVICIOS ADMINISTRATIVOS	1	AVDA. DE SANTA TERESA, 1	47100	983 77 04 12
TORDESILLAS	PU	IP	I.E.S. "JUANA I DE CASTILLA"	ELE011	AUXILIAR DE MONTAJE DE INSTALACIONES ELECTROTECNICAS Y REDES DE TELECOMUNICACIONES	1	AVDA. DE SANTA TERESA, 1	47100	983 77 04 12
VALLADOLID	CON	IP	C.E.S. "CRISTO REY"	FME011	OPERARIO AUXILIAR DE FABRICACION Y SOLDADURA	2	AVDA. GUÑO, 17	47009	983 33 28 11
VALLADOLID	CON	IP	C.E.S. "CRISTO REY"	TMV011	AUXILIAR DE MANTENIMIENTO DE VEHICULOS	2	AVDA. GUÑO, 17	47009	983 33 28 11
VALLADOLID	CON	IP	C.E.S. "CRISTO REY"	ELE011	AUXILIAR DE MONTAJE DE INSTALACIONES ELECTROTECNICAS Y REDES DE TELECOMUNICACIONES	1	AVDA. GUÑO, 17	47009	983 33 28 11
VALLADOLID	CON	IP	C.E.S. "GREGORIO FERNANDEZ"	ADG011	AUXILIAR DE SERVICIOS ADMINISTRATIVOS	1	C/ GABILONDO, 23	47007	983 47 16 00
VALLADOLID	CON	IP	CENTRO "SAN LUIS"	ADG011	AUXILIAR DE SERVICIOS ADMINISTRATIVOS	1	PASEO DE ZORRILLA, 10	47006	983 33 88 64
VALLADOLID	CON	IP	CENTRO "SAN LUIS"	COM011	AUXILIAR DE COMERCIO	1	PASEO DE ZORRILLA, 10	47006	983 33 88 64
VALLADOLID	CON	IP	C.F.P. "SANTA MARIA MICHAEL"	IMP011	AUXILIAR DE PELUQUERIA	1	RENEDO, 29	47005	983 29 54 23
VALLADOLID	CON	IP	COLEGIO "SAN JUAN BAUTISTA DE LA SALLE"	ADG011	AUXILIAR DE SERVICIOS ADMINISTRATIVOS	1	SANTUARIO, 7	47002	983 20 04 44
VALLADOLID	CON	IPES	C.E.E. "EL PINO"	MAM011	AUXILIAR DE CARPINTERIA Y MUEBLE	1	CAMINO VIEJO PRODEFICIENTES, KM 4,800	47008	983 47 56 46
VALLADOLID	CON	IPES	C.E.E.I.M. PED. SAN JUAN DE DIOS	AGA021	AUXILIAR DE VIVEROS, JARDINES Y CENTROS DE JARDINERIA	1	CRTA. DE MADRID, KM. 186	47008	983 22 28 75
VALLADOLID	CON	IPES	C.E.E.I.M. PED. SAN JUAN DE DIOS	HOT031	AUXILIAR DE ALOJAMIENTO	1	CRTA. DE MADRID, KM. 186	47008	983 22 28 75

VALLADOLID	PU	IP	CENTRO INTEGRADO DE F.P. "JUAN DE HERRERA"	TMV011	AUXILIAR DE MANTENIMIENTO DE VEHICULOS	1	AVDA. SEGOVIA, 72	47013	983 22 02 84
VALLADOLID	PU	IP	CENTRO INTEGRADO DE F.P. "JUAN DE HERRERA"	FME011	OPERARIO AUXILIAR DE FABRICACION Y SOLDADURA	1	AVDA. SEGOVIA, 72	47013	983 22 02 84
VALLADOLID	PU	IP	CENTRO INTEGRADO DE F.P. "JUAN DE HERRERA"	IMA011	OPERARIO DE CALEFACCION	1	AVDA. SEGOVIA, 72	47013	983 22 02 84
VALLADOLID	PU	IP	I.E.S. "DIEGO DE PRAVES"	HOT021	AUXILIAR DE SERVICIOS EN RESTAURACION	1	C/ ESCRIBANO, S/N	47012	983 39 14 33
VALLADOLID	PU	IP	I.E.S. "GALILEO"	TMV011	AUXILIAR DE MANTENIMIENTO DE VEHICULOS	2	CRTA.VILLABAÑEZ,S/N	47012	983 20 56 40
VALLADOLID	PU	IP	I.E.S. "LA MERCED"	ELE011	AUXILIAR DE MONTAJE DE INSTALACIONES ELECTROTECNICAS Y TELECOMUNICACIONES	1	LA MERCED, 8	47002	983 29 84 00
VALLADOLID	PU	IP	I.E.S. "RIBERA DE CASTILLA"	MAM011	AUXILIAR DE CARPINTERIA Y MUEBLE	2	MIRABEL, 25	47003	983 26 07 16
VALLADOLID	PU	IP	I.E.S. "RAMÓN Y CAJAL"	IMP011	AUXILIAR DE PELUQUERIA	2	PASEO JUAN CARLOS I, 11	47012	983 27 08 37
VALLADOLID	PU	IP	I.E.S. "CONDESA EYLO ALFONSO"	HOT011	AYUDANTE DE COCINA	1	VELAZQUEZ, S/N	47008	983 27 84 50
VALLADOLID	PU	IP	I.E.S. "CONDESA EYLO ALFONSO"	TMV011	AUXILIAR DE MANTENIMIENTO DE VEHICULOS	1	VELAZQUEZ, S/N	47008	983 27 84 50
VALLADOLID	PU	IPES	I.E.S. "CONDESA EYLO ALFONSO"	AGA021	AUXILIAR DE VIVEROS, JARDINES Y CENTROS DE JARDINERIA	2	VELAZQUEZ, S/N	47008	983 27 84 50
VALLADOLID	PU	IPES	I.E.S. "CONDESA EYLO ALFONSO"	HOT011	AYUDANTE DE COCINA	2	VELAZQUEZ, S/N	47008	983 27 84 50
VALLADOLID	PU	IPES	I.E.S. "CONDESA EYLO ALFONSO"	HOT021	AUXILIAR DE SERVICIOS EN RESTAURACION	1	VELAZQUEZ, S/N	47008	983 27 84 50
VALLADOLID	PU	IPES	I.E.S. "CONDESA EYLO ALFONSO"	HOT031	AUXILIAR DE ALOJAMIENTO	1	VELAZQUEZ, S/N	47008	983 27 84 50
VALLADOLID	SUB	IP	C.E.S. "GREGORIO FERNANDEZ"	IFC011	AUXILIAR DE MONTAJE Y EQUIPOS INFORMATICOS	1	C/ GABILONDO, 23	47007	983 47 16 00
VALLADOLID	SUB	IP	CENTRO "SAN LUIS"	IMP021	AUXILIAR DE ESTETICA	1	PASEO DE ZORRILLA, 10	47006	983 33 88 64
VALLADOLID	SUB	IP	CENTRO "SAN LUIS"	IMP011	AUXILIAR DE PELUQUERIA	1	PASEO DE ZORRILLA, 10	47006	983 33 88 64
VALLADOLID	SUB	IP	CENTRO DIDACTICO	IFC011	AUXILIAR DE MONTAJE Y MANTENIMIENTO DE EQUIPOS INFORMATICOS	2	RECOLETAS, 6	47006	983 33 86 69
VALLADOLID	SUB	IP	CENTRO DIDACTICO	ADG011	AUXILIAR DE SERVICIOS ADMINISTRATIVOS	1	RECOLETAS, 6	47006	983 33 86 69
VALLADOLID	SUB	IP	CENTRO DIDACTICO	ELE011	AUXILIAR DE MONTAJE DE INSTALACIONES ELECTROTECNICAS Y REDES DE TELECOMUNICACIONES	2	RECOLETAS, 6	47006	983 33 86 69
VALLADOLID	SUB	IP	CENTRO DIDACTICO	TMV011	AUXILIAR DE MANTENIMIENTO DE VEHICULOS	3	RECOLETAS, 6	47006	983 33 86 69
VALLADOLID	SUB	IP	C.F.P. "SANTA MARIA MICHAEL"	TOP021	OPERARIO DE TAPICERIA	1	RENEDO, 29	47005	983 29 54 23
VALLADOLID	SUB	TP	FUNDACION JUAN SONADOR	HOT021	AUXILIAR DE SERVICIOS EN RESTAURACION	1	AVD. ANTIBIOTICOS, 126	24009	987 20 37 12
VALLADOLID	SUB	IPES 1º	FUNDACION INTRAS (VALLADOLID)	ADG011	AUXILIAR DE SERVICIOS ADMINISTRATIVOS	1	SANTA LUCIA, 19	47005	983 39 96 33
VALLADOLID	SUB	IPES 2º	ASPRONA - ASOCIACION MENTALES	HOT021	AUXILIAR DE SERVICIOS EN RESTAURACION	1	FERNANDEZ LADREDA, 1	47008	983 22 51 25
VALLADOLID	SUB	IPES 2º	FUNDACION INTRAS (VALLADOLID)	ADG011	AUXILIAR DE SERVICIOS ADMINISTRATIVOS	1	SANTA LUCIA, 19	47005	983 39 96 33
VALLADOLID	SUB	TP	CRUZ ROJA ESPAÑOLA (VA)	IFC011	AUXILIAR DE MONTAJE Y EQUIPOS INFORMATICOS	1	ANTONIO GONZALEZ HURTADO, 5	47014	983 13 28 28

ZAMORA	PU	IP	CENTRO INTEGRADO DE F. P. DE ZAMORA	HOT021	AUXILIAR DE SERVICIOS EN RESTAURACIÓN	1	AVDA. LOS REQUEJOS, 39	49003	980 51 54 14
ZAMORA	PU	IP	I.E.S. "RIO DUERO"	ELE011	AUXILIAR DE MONTAJE DE INSTALACIONES ELECTROTÉCNICAS Y REDES DE TELECOMUNICACIONES	1	AVDA. OBISPO ACUÑA, 6	49001	980 52 55 01
ZAMORA	PU	IP	I.E.S. "UNIVERSIDAD LABORAL"	FME011	AUXILIAR DE FABRICACIÓN Y SOLDADURA	1	AVDA. PRINCIPE DE ASTURIAS, 53	49003	980 52 01 00
ZAMORA	PU	IP	I.E.S. "CLAUDIO MOYANO"	IFC011	AUXILIAR DE MONTAJE Y MANTENIMIENTO DE EQUIPOS INFORMÁTICOS	1	AVDA. REQUEJO, 4	49003	980 52 04 00
ZAMORA	PU	IP	I.E.S. "MARIA DE MOLINA"	IMP011	AUXILIAR DE PELUQUERÍA	1	AVDA. REQUEJO, 6	49003	980 52 09 02
ZAMORA	PU	IP	CEPA "VIRIATO"	IMA011	OPERARIO DE FONTANERÍA Y CALEFACCIÓN	1	C/ RAMOS CARRION S/N	49001	980 53 59 05
ZAMORA	PU	IP	I.E.S. "LA VAGUADA"	ADG011	AUXILIAR DE SERVICIOS ADMINISTRATIVOS	1	VILLALPANDO, 11	49002	980 53 41 04
ZAMORA	SUB	IP	HERMANOS DE LA I. CRISTIANA DE Z.A.C. MENESIANO "ZAMORA JOVEN"	TMO011	AUXILIAR DE MANTENIMIENTO DE VEHICULOS	1	C/PONTELOS, 13	49028	980 56 90 27
ZAMORA	SUB	IP	HERMANOS DE LA I. CRISTIANA DE Z.A.C. MENESIANO "ZAMORA JOVEN"	IMA011	OPERARIO DE FONTANERÍA Y CALEFACCIÓN	1	C/PONTELOS, 13	49028	980 56 90 27
ZAMORA	SUB	IP	HERMANOS DE LA I. CRISTIANA DE Z.A.C. MENESIANO "ZAMORA JOVEN"	IFC011	AUXILIAR DE MONTAJE Y MANTENIMIENTO DE EQUIPOS INFORMÁTICOS	1	C/PONTELOS, 13	49028	980 56 90 27
ZAMORA	SUB	IP	HERMANOS DE LA I. CRISTIANA DE Z.A.C. MENESIANO "ZAMORA JOVEN"	FME011	OPERARIO AUXILIAR DE FABRICACIÓN Y SOLDADURA	1	C/PONTELOS, 13	49028	980 56 90 27
ZAMORA	SUB	IP	HERMANOS DE LA I. CRISTIANA DE Z.A.C. MENESIANO "ZAMORA JOVEN"	ELE011	AUXILIAR DE MONTAJE DE INSTALACIONES ELECTROTÉCNICAS Y REDES DE TELECOMUNICACIONES	1	C/PONTELOS, 13	49028	980 56 90 27
ZAMORA	SUB	IPES 1º	FUNDACIÓN INTRAS (ZAMORA)	HOT031	AUXILIAR DE ALOJAMIENTO	1	C/ RIO ALISTE S/N BAJO	49032	980 55 71 04
ZAMORA	SUB	IPES 2º	FUNDACIÓN INTRAS (ZAMORA)	HOT031	AUXILIAR DE ALOJAMIENTO	1	C/ RIO ALISTE S/N BAJO	49032	980 55 71 04
ZAMORA	SUB	TP	ADES (ASOCIACIÓN SOCIAL DE ZAMORA)	EOC011	AUXILIAR DE ALBAÑILERÍA	1	AVD. REQUEJO, 24, ESC3- 9º D	49021	669 05 82 24
ZAMORA	SUB	TP	FUNDACIÓN ORBE ZERO	EOC021	AUXILIAR DE REVESTIMIENTOS CONTINUOS EN CONSTRUCCIÓN	1	AVD. SORIA MARCELA 97 POLIGONO	49027	980 53 83 23
ZAMORA	SUB	TP	ENLACES "ENTIDAD LABORAL DE C.Y.L."	HOT011	AYUDANTE DE COCINA	1	C/ PABLO MORILLO, 25	49600	980 16 82 53
ZAMORA	SUB	TP	AFEZA ASOCIACIÓN PARA EL DESARROLLO DE LA FORMACIÓN INTEGRAL DE ZAMORA Y PROVINCIA	AGA011	AUXILIAR DE AGRICULTURA Y OPERACIONES DE PRIMERA TRANSFORMACIÓN	1	MANUEL FERNÁNDEZ Nº 13 - 3º D	49031	655 94 94 11
ZAMORA	SUB	TP	CENTRO SOCIAL "LA NATIVIDAD"	HOT021	AUXILIAR DE SERVICIOS EN RESTAURACIÓN	1	PASEO DE LAS HIGUERAS, 44	49023	980 52 39 44
ZAMORA	SUB	TP	AZEVEYS ASOCIACIÓN EMPRESARIOS DE FONTANERÍA DE CALIFORNIA Y AFINES*	FME011	OPERARIO AUXILIAR DE FABRICACIÓN Y SOLDADURA	1	PZA. CUARTEL VIEJO, 7. ENT.P. DCHA.	49006	980 53 30 24
ZAMORA	SUB	TP	ZAMORANA DE FONTANERÍA DE CALIFORNIA Y AFINES*	IMA011	OPERARIO DE FONTANERÍA Y CALEFACCIÓN	1	PZA. CUARTEL VIEJO, 7. ENT.P. DCHA.	49006	980 53 30 24
ZAMORA	SUB	TP	AYUNTAMIENTO	EOC011	AUXILIAR DE ALBAÑILERÍA	1	PZA. MAYOR, 1	49001	980 54 87 00
ZAMORA	SUB	TP	AYUNTAMIENTO	INA011	AUXILIAR DE LA INDUSTRIA ALIMENTARIA	1	PZA. MAYOR, 1	49001	980 54 87 00

VALLADOLID	SUB	TP	GRUPO ROSA ESPAÑOLA (VA)	HOT011	AYUDANTE DE COCINA	1	ANTONIO LORENZO HURTADO, 5	47014	983 13 28 28
VALLADOLID	SUB	TP	CENTRO MENESIANO SAN PEDRO REGALADO	IFC011	AUXILIAR DE MONTAJE Y MANTENIMIENTO DE EQUIPOS INFORMÁTICOS	1	AVDA. SANTANDER, 14	47011	983 25 19 28
VALLADOLID	SUB	TP	CENTRO MENESIANO SAN PEDRO REGALADO	FME011	OPERARIO AUXILIAR DE FABRICACIÓN Y SOLDADURA	1	AVDA. SANTANDER, 14	47011	983 25 19 28
VALLADOLID	SUB	TP	CENTRO MENESIANO SAN PEDRO REGALADO	EOC011	AUXILIAR DE ALBAÑILERÍA	1	AVDA. SANTANDER, 14	47011	983 25 19 28
VALLADOLID	SUB	TP	CENTRO MENESIANO SAN PEDRO REGALADO	IMA011	OPERARIO DE FONTANERÍA Y CALEFACCIÓN	1	AVDA. SANTANDER, 14	47011	983 25 19 28
VALLADOLID	SUB	TP	CENTRO MENESIANO SAN PEDRO REGALADO	ELE011	AUXILIAR DE MONTAJE DE INSTALACIONES ELECTROTÉCNICAS Y REDES DE TELECOMUNICACIONES	1	AVDA. SANTANDER, 14	47011	983 25 19 28
VALLADOLID	SUB	TP	FUNDACIÓN CYLOG	COM011	AUXILIAR DE COMERCIO	2	C/ MARIA DE MOLINA, 14	47001	983 473 881
VALLADOLID	SUB	TP	FUNDACIÓN SECRETARIADO GITANO	AGA021	AUXILIAR DE VIVEROS, JARDINES Y CENTROS DE JARDINERIA	1	C/ VERBENA, BAJO	47005	983 21 96 22
VALLADOLID	SUB	TP	FUNDACIÓN RONDILLA	EOC021	REVESTIMIENTOS CONTINUOS EN CONSTRUCCIÓN	1	MARQUES DE SANTILLANA, 4	47010	983 25 10 90
VALLADOLID	SUB	TP	FUNDACIÓN RONDILLA	IMP021	AUXILIAR DE ESTÉTICA	1	MARQUES DE SANTILLANA, 4	47010	983 25 10 90
VALLADOLID	SUB	TP	FUNDACIÓN RONDILLA	IFC011	AUXILIAR DE MONTAJE Y MANTENIMIENTO DE EQUIPOS INFORMÁTICOS	1	MARQUES DE SANTILLANA, 4	47010	983 25 10 90
VALLADOLID	SUB	TP	FUNDACIÓN RONDILLA	IMA011	OPERARIO DE FONTANERÍA Y CALEFACCIÓN	1	MARQUES DE SANTILLANA, 4	47010	983 25 10 90
VALLADOLID	SUB	TP	CÁRITAS DIOCESANAS	TCPO11	OPERARIO DE CORRIPIERÍA Y COMPLEMENTOS DE DECORACIÓN	1	SIMÓN ARANDA, 15	47002	983 20 23 01

PROVINCIA DE ZAMORA

LOCALIDAD	TIPO	MODALIDAD	CENTRO	CLAVE	TÍTULO PCPI	Nº DE GRUPOS	DIRECCIÓN	COD POS	TELEFONO
BENAVENTE	PU	IP	I.E.S. "LEÓN FELIPE"	ADG011	AUXILIAR DE SERVICIOS ADMINISTRATIVOS	1	AVDA. FEDERICO SILVA, 46	49600	980 63 03 64
BENAVENTE	PU	IP	I.E.S. "LOS SAUCES"	ELE011	AUXILIAR DE MONTAJE ELECTROTÉCNICAS Y REDES DE TELECOMUNICACIONES	1	AVDA. FEDERICO SILVA, 46	49600	980 63 06 86
BENAVENTE	PU	IP	CEPA	MAI011	AUXILIAR DE CARPINTERÍA Y MUEBLE	1	C/ FRAY TORIBIO DE MOTOLINA 6	49600	980 63 36 53
BENAVENTE	SUB	TP	PROMOCIÓN EDUCATIVA SOC. COOP.	IMP011	AUXILIAR DE PELUQUERÍA	1	PZA. DE LA LIBERTAD, 5	47002	983 20 80 30
GALNDE	SUB	TP	AYUNTAMIENTO	HOT021	AUXILIAR DE SERVICIOS EN RESTAURACIÓN	1	CTRA. DEL LAGO, S/N	49360	980 62 67 55
MORALES DEL VINO	SUB	TP	AYUNTAMIENTO	AGA021	AUXILIAR DE VIVEROS, JARDINES Y CENTROS DE JARDINERIA	1	C/ CORTINAL, 21	49190	980 57 01 39
QUIRUELAS DE VIDRIALES	SUB	TP	AYUNTAMIENTO	HOT021	AUXILIAR DE SERVICIOS EN RESTAURACIÓN	1	BENAVENTE, 35	49622	980 64 30 05
QUIRUELAS DE VIDRIALES	SUB	TP	AYUNTAMIENTO	ADG011	AUXILIAR DE SERVICIOS ADMINISTRATIVOS	1	BENAVENTE, 35	49622	980 64 30 05
TORO	PU	IP	I.E.S. "GONZÁLEZ ALLENDE"	ELE011	AUXILIAR DE MONTAJE DE INSTALACIONES ELECTROTÉCNICAS Y REDES DE TELECOMUNICACIONES	1	AVDA. GONZÁLEZ ALLENDE, 21	49900	980 69 28 30
TORO	SUB	TP	AYUNTAMIENTO	AGA021	AUXILIAR DE VIVEROS, JARDINES Y CENTROS DE JARDINERIA	1	PZA. MAYOR, 1	49800	980 10 81 00

SEGUNDO NIVEL

PROVINCIA	LOCALIDAD	COD. CENTRO	CENTRO	Nº DE GRUPOS	DIRECCIÓN	COD. POSTAL	TELÉFONO
ÁVILA	ARENAS DE SAN PEDRO	05005541	I.E.S. "VALLE DEL TIÉTAR"	1	CERRO DE SAN AGUSTÍN	05400	920 37 21 67
ÁVILA	ÁVILA	05005504	CENTRO DE ADULTOS	3	CASIMIRO HERNÁNDEZ, 7	05002	920 21 35 90
BURGOS	ARANDA DE DUERO	09007684	I.E.S. "JUAN MARTÍN EL EMPECINADO"	1	AVDA. LUIS MATEOS, S/N	09400	947 51 07 38
BURGOS	BURGOS	09001694	IES "CAMINO DE SANTIAGO"	2	C/ FRANCISCO DE VITORIA, S/N	09006	947 23 50 50
BURGOS	MIRANDA DE EBRO	09004142	I.E.S. "FRAY PEDRO DE URBINA"	1	AVDA. REPÚBLICA ARGENTINA, 2	09200	947 31 04 90
LEÓN	LEÓN	24017734	I.E.S. "CLAUDIO SÁNCHEZ ALBORNOZ"	3	AVDA. MARIANO ANDRÉS, 1	24008	987 27 14 50
LEÓN	PONFERRADA	24008411	I.E.S. "VIRGEN DE LA ENCINA"	2	GENERAL GÓMEZ NÚÑEZ, 57	24400	987 41 18 16
PALENCIA	PALENCIA	34001911	I.E.S. "ALONSO BERRUGUETE"	1	AVDA. PONCE DE LEÓN, S/N	34005	979 72 19 06
PALENCIA	PALENCIA	34001901	I.E.S. "VIRGEN DE LA CALLE"	1	AVDA. SANTANDER, S/N	34001	979 74 52 11
SALAMANCA	CIUDAD RODRIGO	37002197	I.E.S. "TIERRA DE CIUDAD RODRIGO"	0	AVDA. DE BÉJAR, 10	37500	923 46 11 82
SALAMANCA	SALAMANCA	37008217	I.E.S. "RODRÍGUEZ FABRÉS"	5	CORDEL DE MERINAS, 54	37008	923 21 73 01
SEGOVIA	SEGOVIA	40003708	I.E.S. "FRANCISCO GINER DE LOS RÍOS"	5	AVDA. DE LA CONSTITUCIÓN S/N	40006	921 42 35 83
SORIA	SORIA	42002707	I.E.S. "CASTILLA"	1	ALONSO VELÁZQUEZ, S/N	42004	975 22 12 83
VALLADOLID	MEDINA DEL CAMPO	47001390	I.E.S. "EMPERADOR CARLOS"	0	ZAMORA, S/N	47400	983 80 03 50
VALLADOLID	VALLADOLID	47006545	I.E.S. "RIBERA DE CASTILLA"	1	MIRABEL, 25	47003	983 26 07 16
VALLADOLID	VALLADOLID	47006697	I.E.S. "VEGA DEL PRADO"	1	PLAZA DE LA CEBADA, 1	47014	983 35 93 77
ZAMORA	BENAVENTE	49000391	I.E.S. "LOS SAUCES"	2	AVDA. FEDERICO SILVA, 48	49600	980 63 06 86
ZAMORA	ZAMORA	49006019	I.E.S. "UNIVERSIDAD LABORAL"	3	AVDA. PRINCIPE DE ASTURIAS, 53	49003	980 52 01 00

